omnis.studio

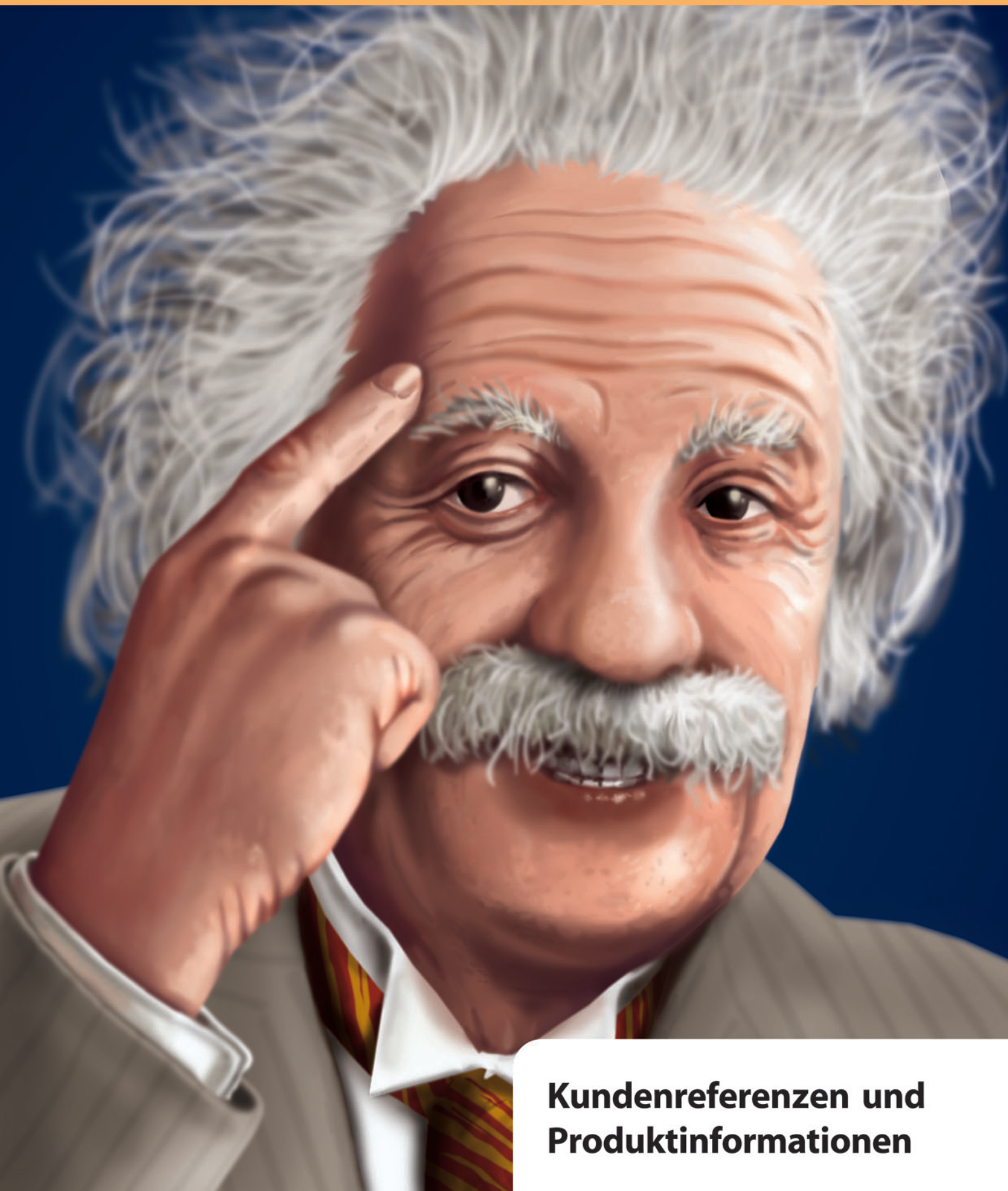

Kundenreferenzen und Produktinformationen

Willkommen

Über TigerLogic

Liebe Entwicklerinnen und Entwickler,

Omnis Studio bietet Ihnen schnelle und kostengünstige Entwicklung, eine hoch entwickelte und dennoch einfach zu benutzende Umgebung und einen weitaus besseren Return-on-Investment als viele andere Entwicklungs-Tools auf dem Markt. Omnis Studio ist optimiert für die Erstellung von Multi-Tier und Web-basierten Applikationen und erlaubt es Ihnen, alle Ihre vorhandenen Anwendungen und Datenspeichersysteme zu integrieren, egal welche Plattform, Hersteller oder Komplexitätsgrad Ihr Informationsmanagement erfordert.

Was auch immer die Zukunft bringen mag, Omnis Studio kann alle aktuellen und neuen Technologien und Standards integrieren, beispielsweise .NET, Web Services, Java, XML, Linux usw., und ermöglicht es Ihnen damit, schnell auf neue wirtschaftliche Möglichkeiten zu reagieren und so immer einen Schritt vor Ihren Wettbewerbern zu bleiben.

Ich hoffe, dass die in dieser Broschüre enthaltenen Informationen Sie davon überzeugen werden, dass Omnis Studio DIE richtige Wahl für alle Ihre zukünftigen Entwicklungsprojekte ist, und dass auch Sie bald zum wachsenden Kreis der Entwickler gehören werden, die sich für Omnis Studio entscheiden. Die hier vorgestellten Softwareunternehmen haben alle Omnis verwendet, um marktführende Lösungen für viele unterschiedliche Branchen zu erstellen, und sich für ihren Erfolg auf die Leistungsfähigkeit und Flexibilität von Omnis Studio verlassen.

Vielen Dank für Ihr Interesse an Omnis Studio; ich wünsche Ihnen viel Erfolg in der Zukunft.

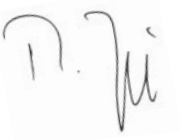

--Birgit Jäger
Leitung Vertrieb Europa
Raining Data GmbH

Über TigerLogic

TigerLogic ist ein Softwareunternehmen, das XML-, Datenbank- und RAD (Rapid Application Development)-Entwicklungsprodukte entwickelt, herstellt und weltweit an Entwickler vertreibt. Die Unternehmenszentrale hat ihren Sitz in Irvine in Kalifornien, weitere Niederlassungen bestehen in Deutschland, Frankreich und Großbritannien.
Mehr Informationen über TigerLogic erhalten Sie unter: www.tigerlogic.com

No part of this publication may be reproduced, transmitted, stored in a retrieval system or translated into any language in any form by any means without the written permission of TigerLogic.
© 2008 TigerLogic Corporation, and its licensors. All rights reserved.

TigerLogic

Inhaltsübersicht

Einführung

Willkommen: Über TigerLogic 2
Über Omnis Studio 4

Kundenreferenzen und Anwenderberichte

Allgemeines Management: ERP 5, 6
Allgemeines Management: CRM 7
Allgemeines Management: Projektmanagement & Anlagenverwaltung 8–10
Medien: 11–14
Rechtswesen: 15
Einzelhandel: 16–20
Dienstleistungen: 21
Produktion: 22
Finanzwesen: 23
Logistik: 24
Freizeit/Reise: 25–27
Gemeinnützige Org.: 28

Kunden

Einige Referenzkunden 29
Das Team, Was unsere Kunden über uns sagen 30
Produkte & Dienstleistungen: Consulting & Training usw. 31

Über Omnis Studio

Das Tool für schnelle und kostengünstige Entwicklung

Ein RAD-Tool zur Entwicklung von Unternehmens- und Web-Applikationen

Omnis Studio™ ist eines der leistungsfähigsten und gleichzeitig flexibelsten Rapid Application Development (RAD)-Tools, die heute auf dem Markt sind. Mit Omnis Studio können Sie als selbstständiger oder auch als Entwickler in einem Team eBusiness- und Informationsmanagement-Lösungen für Unternehmen und Institutionen jeglicher Größe entwickeln.

Mit Omnis Studio können Sie Applikationen für Windows, Linux und Mac OS entwickeln und verteilen, und zwar aus einer einzigen Code-Basis. Mit Omnis Studio entwickelte Lösungen werden in den unterschiedlichsten Branchen und Anwendungsbereichen eingesetzt, zum Beispiel im Gesundheitswesen, in Lehre und Forschung, im öffentlichen Dienst, im Finanzwesen, für Fakturierung, Customer Relationship Management (CRM), Auftragsbearbeitung u. v. a. Omnis Studio ermöglicht Ihnen die Erstellung dynamischer, formularbasierter Anwendungen für Desktops oder Web Clients. Diese Applikationen können auf alle führenden Server-Datenbanken einschl. MySQL, PostgreSQL, Oracle, Sybase und DB2, sowie SQL Server und alle anderen JDBC- und ODBC-kompatiblen Datenbanken zugreifen.

Perfekt für die Web-Entwicklung

Mit der leistungsfähigen Omnis Web Client-Technologie können Ihre Kunden und Mitarbeiter mit allen Daten arbeiten, die Sie zur Verfügung stellen - von überall und jederzeit.

Ideal für Netzwerke

Setzen Sie anspruchsvolle Lösungen mit ruhigem Gewissen ein. Omnis Studio skaliert perfekt sowohl als traditionelle Client/Server-Lösung als auch in einer Multi Tier-Umgebung. Omnis Studio ist genau die Lösung für Selbstständige und Kleinfirmen bis zu großen Konzernen.

Stabil

Auf der Basis von mehr als 25-jähriger Entwicklungsarbeit, die in Studio eingeflossen ist, bietet Ihnen Omnis die Gewähr, schnelle und sichere Anwendungen zu liefern.

Bewährt

In tausenden verschiedenen Lösungen und mit vielen tausend unterschiedlichen Kunden weltweit hat Omnis Studio seinen Wert in der Praxis bewiesen.

Schnell

Mit Omnis Studio Web Client als 4GL- und RAD-Tool erstellen Sie komplexe, geschäftskritische Anwendungen in einem Bruchteil der Zeit, die mit einem 3GL-Werkzeug (wie z. B. Java) notwendig wäre.

Universeller Datenzugriff

Sie können auf praktisch jede Datenquelle innerhalb eines Netzwerks oder übers Web zugreifen und Omnis anbinden an Oracle, DB2, Sybase oder Informix direkt und an andere Datenbanken über JDBC oder ODBC

Echtes Cross-Platforming

Egal, ob Sie Windows XP oder Vista, Linux oder Mac OS X benutzen - mit Omnis Studio können Sie auf all diesen Plattformen Applikationen entwickeln und einsetzen, auch simultan, entweder in einem LAN oder im Internet/Intranet und vor allem ohne Ihre Anwendung neu zu kompilieren.

Ihre Applikation läuft und läuft und läuft...

Der robuste und hoch performante Omnis Server bietet volle Skalierbarkeit, Multi Threading Datenbankzugriff und volles Load Sharing, so dass Sie sich um Ihre Web-Applikationen wirklich keine Sorgen zu machen brauchen.

omnis.studio
ahead of the curve

10 gute Gründe, warum Sie sich für Omnis entscheiden sollten

- **Kürzere Entwicklungszeiten**
- **Cross Plattform Entwicklung und Einsatz**
- **Unterstützung aller führenden Datenbanken**
- **Entwicklung fürs Web**
- **Lange Erfolgsgeschichte, 1000e von Lösungen**
- **Hervorragender technischer Support**
- **Reichhaltiges Entwicklerprogramm**
- **Eine starke Entwickler-Gemeinschaft**
- **Schulung durch Experten**
- **Solider Unternehmens-hintergrund**

TigerLogic

Bahnbrechende Web-basierte ERP-Lösung mit Hilfe des Omnis Web Client realisiert

WebPyramid ist das erste Web-basierte ERP (Enterprise Resource Planning)-System in Italien, das mit der Omnis Web Client-Technologie entwickelt wurde. Es kann sowohl in Local Area Networks (LANs) als auch über das Internet laufen und bietet dasselbe Maß an Benutzerfreundlichkeit wie eine herkömmliche Client/Server-Applikation. Auf der Basis seiner vielen Funktionsbereiche kann WebPyramid mehrere aktive Fenster gleichzeitig darstellen, die in einem Standard Web Browser nur mit dem Omnis Web Client Plug-in laufen. Zum Funktionsumfang von WebPyramid gehören: Lagerverwaltung, Bestellwesen, Auftragsbearbeitung, Logistik, vollständiges Finanzmanagement (einschließlich Buchhaltung, Fakturierung, Bilanz, Gewinn- und Verlustrechnung, finanzielle Auswertungen), allgemeine Unternehmensauswertungen mit Statistiken und grafischen Berichten, Produktionssteuerung, Projektmanagement, Kassensteuerung, Dokumentenmanagement, Emails, persönliche und Firmen-Terminplanung, Web Publishing, E-Commerce und E-Business.

Das WebPyramid ERP-System wurde mit Omnis Studio mit Hilfe der Omnis Web Client-Technologie entwickelt und unterstützt Client-Zugriffe auf Windows, Macintosh und Linux über den Internet Explorer und Mozilla-basierte Web Browser. Das Web-Frontend von WebPyramid ist derzeit nur in Italienisch verfügbar; als Server-Datenbanken werden MySql, Sybase und Microsoft SQL unterstützt.

> "Als wir von der großartigen Omnis Web Client-Technologie hörten, haben wir beschlossen, unsere alte Software neu zu schreiben. Wir wollten eine innovative Applikation sowohl für LANs als auch fürs Internet entwickeln. Dank Omnis Web Client haben wir nun WebPyramid!"
> Fabrizio Ponti
> Leiter Omnis Entwicklung
> WebPyramid Srl

Über WebPyramid: WebPyramid Srl ist ein neues Unternehmen, das als Ausgliederung aus der Next2Day Srl entstand. Das Unternehmen hat WebPyramid ERP entwickelt und vertreibt dieses Produkt nun an VARs, Systemintegratoren und Software-Häuser, die wiederum WebPyramid an Endkunden entweder als fertiges Standardprogramm oder mit individuellen Anpassungen für bestimmte Märkte verkaufen. WebPyramid Srl bietet 'On-Demand' Software-Lösungen ("Software as a service") im Web und betreibt Applikationen und Datenbanken auf seinen Servern mit besten Garantieleistungen hinsichtlich Sicherheit, Verfügbarkeit und Datenschutz.

"Als wir von der großartigen Omnis Web Client-Technologie hörten, haben wir beschlossen, unsere alte Software neu zu schreiben. Wir wollten eine innovative Applikation sowohl für LANs als auch fürs Internet entwickeln. Dank Omnis Web Client haben wir nun WebPyramid!" Fabrizio Ponti, Leiter Omnis Entwicklung, WebPyramid Srl

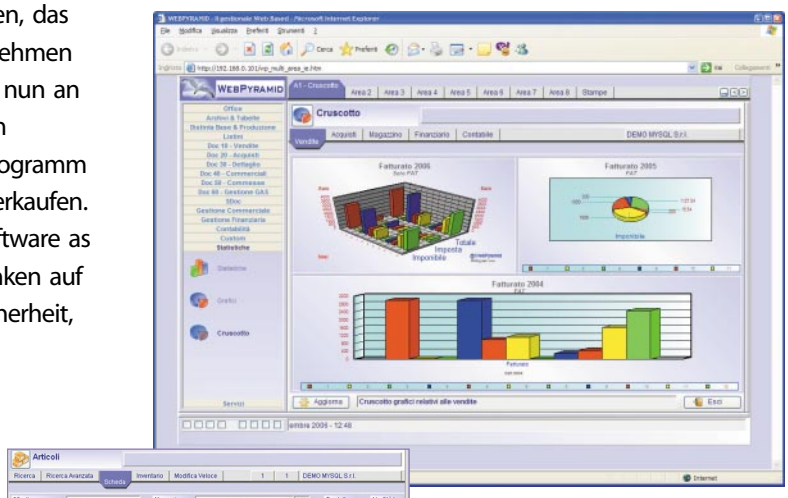

Das ERP-System WebPyramid wurde in Omnis Studio mit Hilfe der Omnis Web Client-Technologie entwickelt und unterstützt Client-Zugriffe auf Windows, Macintosh und Linux über den Internet Explorer und Mozilla-basierte Web Browser.

WebPyramid Srl
Via Dante Alighieri, 32
Mariano Comense (CO), 20066 Italien
Tel. +39 362,32.82.01
Email: info@webpyramid.it
Web: www.webpyramid.it

Omnis Studio ermöglicht Entwicklern, plattformübergreifende Applikationen schnell und einfach zu entwickeln

Die senex GmbH war mit Ihrem Warenwirtschaftssystem „senex-wws“ in eine Sackgasse geraten, da das System zwar perfekt funktioniert, aber nur unter UNIX und nur mit alphanumerischer Bedieneroberfläche lauffähig war.

Auf der Suche nach einem Entwicklungstool, das

1. Betriebsystemunabhängikkeit - idealerweise crossplatforming- und damit uns und unseren Kunden Flexibilität und Investitionssicherheit bietet,
2. objektorientierte, komfortable und schnelle Entwicklungsarbeit ermöglicht, um damit optimal Anforderungen unserer Kunden umsetzen zu können und
3. Datenbank-Unabhängigkeit gewährleistet, entschieden wir uns für Omnis, das unsere Anforderungen und Wünsche bei einem guten Preis/Leistungsverhältnis erfüllte.

Zunächst bewarben wir uns um einen Auftrag zur Entwicklung einer Standard-Testsoftware mit integrierter Testmaschinenansteuerung für Tablettentestsysteme in der chemischen und pharmazeutischen Industrie mit hohen Anforderungen an die Systemsicherheit und die Systematik der Programmerstellung. Dank der guten Unterstützung durch den Omnis-Support gelang es uns auch als Neulinge (newbies) schnell ein Prototyping zu erzeugen und auf dieser Grundlage unseren Kunden zu gewinnen. Gemäss der Vorgaben der GMP (Good Manufacturing Practice) und der ISO 9001 erstellten wir die Software - das Omnis-VCS ist eine große Hilfe. Diese Software „tts11“ ist heute bei namhaften Unternehmen im Einsatz.

> “Dank der guten Unterstützung durch den Omnis-Support gelang es uns auch als Neulinge (newbies) schnell ein Prototyping zu erzeugen und... das Omnis-VCS ist eine große Hilfe.”
> Dagmar Strobel
> senex GmbH

Jetzt haben wir die Neu-Creation unserer betriebswirtschaftlichen Software „solution2“ in wesentlichen Punkten fertig gestellt. Es umfasst neben den Standards einer betriebswirtschaftlichen Software-Lösung ein umfassendes Enterprise Resource Planning (ERP) inklusive Stücklisten und Produktionsplanung, das Customer Relationship Management (CRM), das Lieferanten Management (SCM), ein integriertes Qualitätsmanagement mit Product Life Cycle Management (PLM), eine reglementierte Dokumentverwaltung etc. und viele komfortable Funktionalitäten. Durch die mit Omnis zu erstellenden „Objekt-Klassen“ und die Verwendung von „Design-Pattern“ erreichen wir ein hohes Maß an einheitlicher Funktionalität und Gestaltung. Auch hier gelang es uns bereits im Vorfeld, durch Prototyping für spezielle Anforderungsprofile wie z.B. integrierte Gefahrstoff-Berechnung Kunden zu gewinnen.

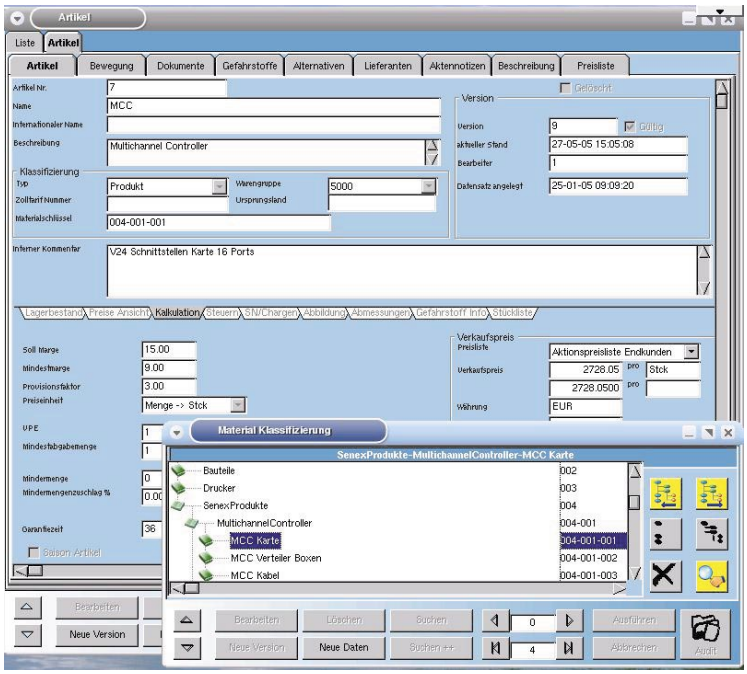

Management der Artikel und Produkte u. a. mit integrierter Materialklassifizierungs-Codeverwaltung (z. B. nach DIN Sachmerkmalleisten)

senex GmbH
Rossbergring 15
64354 Reinheim, Deutschland.
Tel: +49 06162/ 9497-0
E-mail: info@senex.de
Web: http://www.senex.de

Umfassende CRM-Lösung automatisiert den Vertrieb und weitere Abteilungen

Target Cross CRM bewältigt alle Kunden- und Interessenten-bezogenen Aktivitäten in einer Vertriebsorganisation oder auch einem ganzen Unternehmen. Die Lösung hilft Ihnen bei der Organisation Ihrer Emails, Fax- und Postkorrespondenz, Terminplanung, Telefonaten, Besprechungen, Adressdateien, SMS-Nachrichten wie auch geschäftlichen Dokumenten, alles innerhalb einer einfach zu benutzenden Oberfläche. Mit Target Cross CRM können Sie außerdem all Ihre Angebote, Aufträge, Lieferscheine, Rechnungen und Preislisten verwalten, wobei alle von den Vertriebsmitarbeitern benötigten Dokumente an einer zentralen Stelle organisiert und zusammengefasst sind. Zusätzlich umfasst das Produkt ein internes Organisationsmodul für Personal, ein Modul zum Empfangen und Senden von Emails sowie einen Link zu einer VoIP Vermittlung, um Telefonate über das Internet zu ermöglichen. Target Cross CRM verfügt darüber hinaus über eine Anbindung an Microsoft Outlook(R), so dass Sie Ihr Handy oder Ihren PDA mit Ihrer PC-Applikation synchronisieren und auf dieselben Kontakte zugreifen können. Auch besteht die Möglichkeit, mit diesem System Faxe zu senden und zu empfangen.

Die Target Cross CRM-Lösung beinhaltet außerdem das Modul "Pro-active", mit dem alle wiederkehrenden Aufgaben automatisiert und ein reibungsloser Informations- und Transaktionsfluss sichergestellt werden können; dieses Feature informiert die Mitarbeiter automatisch über alle anstehenden Ereignisse und ermöglicht so eine effiziente Arbeit der Vertriebs- und anderer Abteilungen. "Unsere Software geht über die Grenzen herkömmlicher CRM-Software hinaus, denn es stellt den einfachen und sicheren Zugriff auf alle Informationen und Ressourcen sicher, die eine Firma braucht, um so effizient wie möglich zu arbeiten. Es ist sehr einfach und schnell zu installieren und bietet einen sehr guten ‚Return On Investment'," erklärt Mirko Seghetti, Manager von Tek Service Srl, Entwickler von Target Cross CRM. Über 130 Unternehmen in Italien sowie einige in Slowenien setzen Target Cross CRM bereits ein.

Stefano Bonato, technischer Leiter der Target Cross CRM-Software, erläutert, warum Tek Service diese Lösung mit Omnis Studio entwickelt hat: "Wir wollten einerseits das beste und absolut stabile Software-Produkt erstellen und dabei gleichzeitig die Entwicklungszeit so kurz wie möglich halten. Mit Omnis Studio konnten wir genau das erreichen. Zudem ermöglicht uns Omnis, Target Cross CRM an die Anforderungen jedes Kunden individuell anzupassen und dennoch die volle Kompatibilität mit unseren Standards zu gewährleisten."

> "Wir wollten einerseits das beste und absolut stabile Software-Produkt erstellen und dabei gleichzeitig die Entwicklungszeit so kurz wie möglich halten. Mit Omnis Studio konnten wir genau das erreichen. Zudem ermöglicht uns Omnis, Target Cross CRM an die Anforderungen jedes Kunden individuell anzupassen..."
>
> Stefano Bonato,
> Technischer Leiter der Target Cross CRM-Software

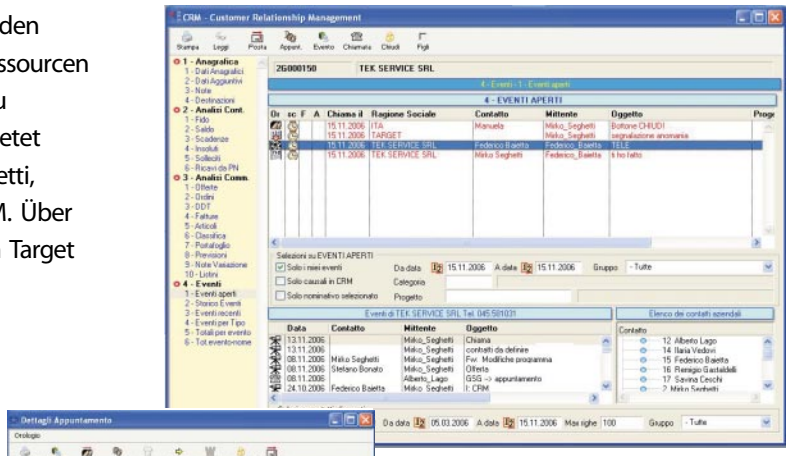

Mit Target Cross CRM können Sie all Ihre vertriebsbezogenen Emails, Fax-Dokumente, Briefe, Termine, Telefonate, Besprechungen, Adressdateien, SMS-Nachrichten sowie geschäftliche Dokumente organisieren, alles innerhalb einer einfach zu benutzenden Oberfläche.

TEK Service Srl
Software & Consulenza

Tek Service Srl
Via Garbini, 15
37135 Verona, Italien
Tel/Fax +39.045.581031
Email: crm@tekservice.it
Web: www.tekservice.it

Leistungsfähiges und flexibles Projektmanagementsystem macht Bauunternehmen erfolgreich

Matrix ist eine hochentwickelte Software-Lösung, die in Omnis Studio 4 geschrieben wurde und Bauunternehmen die komplette Planung und Kontrolle ihrer Bauprojekte während des gesamten Projektzeitraums ermöglicht. Das Programm kombiniert technische Daten mit Verwaltungs- und Buchhaltungsfunktionen und kann sehr einfach von unterschiedlichen Organisationen und spezialisierten Unternehmen der Bauindustrie adaptiert werden.

Es umfasst vier Hauptfunktionsbereiche, nämlich Vertrag, Auftrag, Baustelle und Buchführung, und erlaubt es jedem Kunden, sein System individuell zu konfigurieren und vollständig an seine Bedürfnisse anzupassen. Gleichzeitig sorgt es für eine maximale Kosteneinsparung und steigert die Rentabilität von Bauprojekten. Dieser Grad an Anpassbarkeit garantiert ein hohes Maß an Flexibilität und Effizienz während des ganzen Bauprozesses. Die Software umfasst einige einzigartige Methoden, die es ermöglichen, die realen Fortschritte eines Bauprojekts zu überwachen und auf tagesaktueller Basis zu verwalten.

888 Software Products hat ihre eigenen Komponenten für Omnis Studio entwickelt, mit denen die komplizierten Anforderungen der Materialbestellung für Bauprojekte bewältigt werden können. Im speziellen beinhaltet Matrix eine sehr leistungsstarke Komponente Gantt, mit der das gesamte Management von Projekten vom ersten bis zum letzten Schritt vollzogen werden kann. Die Anwendung unterstützt Mehrsprachigkeit und Mehr-Währungs-Verarbeitung, so dass auch sehr große und internationale Projekt damit verwaltet werden können, was heute für die meisten mittleren und großen Bauunternehmen unabdingbar ist. Die neueste Version von Matrix unterstützt alle aktuellen Richtlinien und Anforderungen auch für staatliche Bauabteilungen und Behörden.

Über 888 Software Products: 888SP ist ein erfolgreiches Software-Unternehmen mit Sitz in Rovigo, Italien, das auf die Entwicklung von Client/Server- und Web-Lösungen für die Baubranche und Behörden auf Windows und Mac OS X spezialisiert ist. "Die Omnis Studio-Technologie ermöglicht es uns, unsere Entwicklungszeit zu optimieren und Matrix sehr schnell zu aktualisieren, um stets allen Änderungen in Vorschriften und Regularien für Bauunternehmen zu entsprechen. Dadurch waren wir in der Lage, eine der erfolgreichsten ERP-Lösungen für die Bauindustrie zu erstellen."- Sandro Pizzolato, Vertriebsleiter von 888 Software Products S.r.l.

> "Die Omnis Studio-Technologie ermöglicht es uns, unsere Entwicklungszeit zu optimieren und Matrix sehr schnell zu aktualisieren, um stets allen Änderungen in Vorschriften und Regularien für Bauunternehmen zu entsprechen. Dadurch waren wir in der Lage, eine der erfolgreichsten ERP-Lösungen für die Bauindustrie zu erstellen."
>
> Sandro Pizzolato, Vertriebsleiter der 888 Software Products S.r.l.

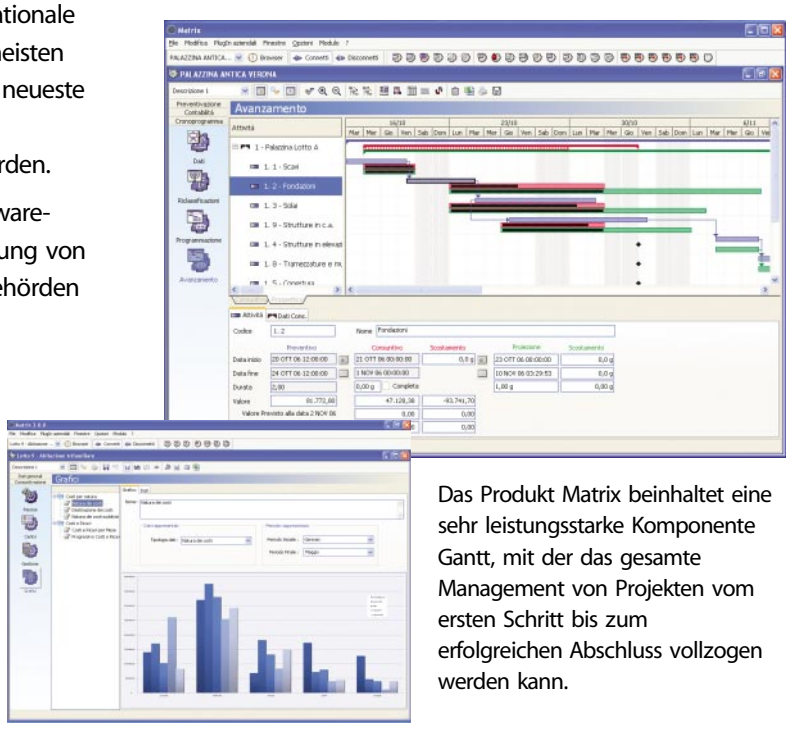

Das Produkt Matrix beinhaltet eine sehr leistungsstarke Komponente Gantt, mit der das gesamte Management von Projekten vom ersten Schritt bis zum erfolgreichen Abschluss vollzogen werden kann.

888 Software Products S.r.l.
Via Combattenti Alleati d'Europa, 35
45100 Rovigo RO, Italien
Tel: +39 - 04 25 - 47 12 40
Email: info@888sp.it
Web: www.888sp.com

Erfolgreiches Business Management-Tool bietet schnellen ROI für Dienstleistungs-, Medien- und Kreativ-Unternehmen

In Dienstleistungsfirmen ist es wichtig, die Erfahrungen, Ideen, Kreativität und das Talent der Mitarbeiter in realisierbare Aktivposten zu verwandeln, die Umsatz generieren können. Es ist deshalb von großer Bedeutung, eine Software-Lösung zu haben, die diesen Prozess der Schaffung solchen intellektuellen Kapitals in einer Firma managt und unterstützt. Ein solches System ist JobBag, eine hoch entwickelte Business Management-Lösung; es wurde speziell entwickelt für Dienstleistungsunternehmen aus den Bereichen Werbung, Grafikdesign, Softwareentwicklung, PR/Öffentlichkeitsarbeit, aber auch für z. B. Architektur- oder Ingenieurfirmen.

Das verbindende Element in allen dienstleistungsorientierten Unternehmen ist, dass sie Aufgaben (Projekte) für ihre Kunden durchführen, die sie von Anfang bis Ende betreuen müssen. Der Prozess, solche Projekte zu managen, unterliegt dabei häufig schnellen Änderungen und kann sehr komplex und facettenreich sein. JobBag-Kunden können ihre Geschäftsprozesse erfassen, kontrollieren und verwalten und den Wert, den sie erzeugen, erkennen, und zwar jederzeit, auf jeder Stufe zwischen dem Auftragseingang und der Bilanz

"Omnis war und ist für uns das ultimative Entwicklungswerkzeug, um die Anforderungen unserer Kunden zu erfüllen: sehr schnell entwickelt und wirklich auf die Kundenbedürfnisse eingehend..."
David Blaymires, Geschäftsführer der Instinct Systems Pty Ltd., Australien

"Omnis war und ist für uns das ultimative Entwicklungswerkzeug, um die Anforderungen unserer Kunden zu erfüllen – sehr schnell entwickelt und wirklich auf die Kundenbedürfnisse nach Erweiterungen in JobBag eingehend, so dass unsere Kunden wirklich ihren gesamten Geschäftsprozess damit kontrollieren können," sagte David Blaymires, Geschäftsführer der Instinct Systems Pty Ltd., den Entwicklern von JobBag. „Und Omnis hat sich weiterentwickelt und uns immer ausgereiftere Entwicklungswerkzeuge zur Verfügung gestellt; das Ergebnis war dann ein reichhaltigeres, mit noch umfassenderer Funktionalität ausgestattetes und damit für unsere Kunden noch wertvolleres System."

"So waren wir zum Beispiel in der Lage, schnell auf umfangreiche Änderungen in lokalen Vorschriften zu reagieren oder zügig die Vorteile neuer Technologien aufzunehmen, mit denen unsere Kunden ihre Geschäftsprozesse per Email und PDF-Formaten dokumentieren und kommunizieren. Dadurch konnte die Dienstleistung für deren Endkunden optimiert, die Dokumentation und Begründung der Geschäftsprozesse verbessert und die Kosten der internen Verwaltung reduziert werden. JobBag wurde mit Omnis vor über 20 Jahren entwickelt. Wir haben die Umstellung auf Omnis Studio version 4, was unseren Kunden einen noch weitaus größeren Vorteil bringt."

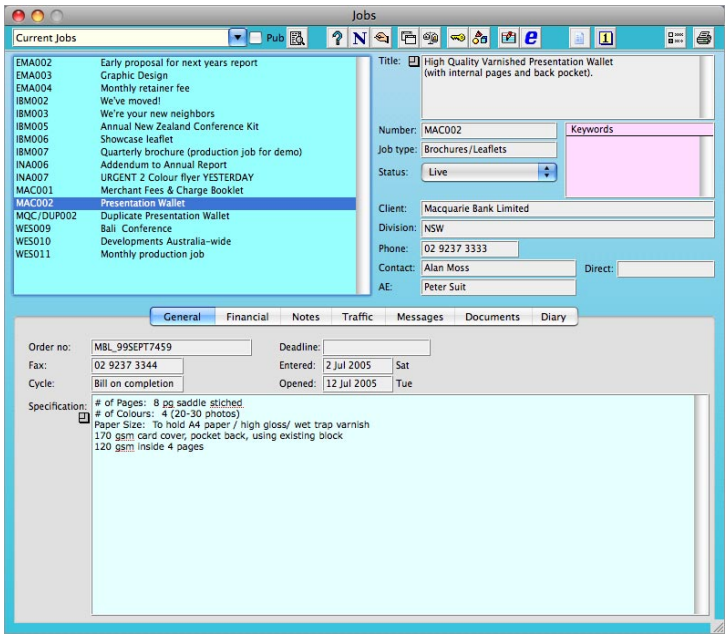

Omnis hat uns Datenbank-Entwicklungen erlaubt, mit denen wir ein anspruchsvolles Business Management-Tool realisieren konnten, das alle Anforderungen unserer Kunden erfüllt und ihnen hilft, ihre Kosten erheblich zu senken.

Instinct Systems Pty Ltd
220 Pacific Highway, Crows Nest
NSW 2065, Australien
Tel: (+61 2) 8115 8000
Email: david.blaymires@instinctsystems.com.au
Web: www.instinctsystems.com.au

Omnis und Mac OS X stellen die beste Umgebung für einen Lösungsanbieter im Bereich Wartung und Verwaltung von Anlagen zur Verfügung

TMA Systems nutzt die Omnis 4GL Entwicklungsumgebung von Raining Data seit 1988. Seit 1988 hat TMA seine Anwendungen bei über 1.200 Kunden im Bildungsbereich, dem Gesundheitswesen, bei Firmenkunden und im öffentlichen Dienst weltweit eingesetzt.

"Wir haben uns für das Datenbankentwicklungs-Tool Omnis Studio für die Realisierung unseres Gebäude-Wartungsprogramms entschieden, da es sowohl die Macintosh Classic OS und OS X Betriebssysteme als auch andere Plattformen unterstützt.," sagt Gary Schaecher, Präsident und Gründer von TMA Systems, LLC.

"Zusätzlich bietet Omnis Studio uns die Flexibilität und die Schnelligkeit in der Entwicklung, die wir in unserer sich ständig verändernden Branche brauchen – wir haben bislang kein anderes Tool gefunden, das uns das bieten könnte."

"Unseren Macintosh-Kunden gefällt vor allem die Tatsache, dass unsere Applikation genau so aussieht und sich genau so verhält wie eine Mac OS X-Applikation."

Das bestätigt auch Paul Giessen, Assistant Director of Housing and Dining Services an der University of Tulsa: "Wir arbeiten mit 25 - 30 Macintosh OS X-Rechnern in unserer Abteilung, da sie leicht zu handhaben, Virus-frei und sehr stabil sind. Die Kombination dieses stabilsten Betriebssystems mit einem hochentwickelten Anlagen-Verwaltungsprogramm wie das von TMA hat es in den letzten 14 Jahren, in denen wir Mac-Computer und TMA benutzen, sehr viel einfacher gemacht, unsere Anlagenabteilung zu managen."

"Zusätzlich bietet Omnis Studio uns die Flexibilität und die Schnelligkeit in der Entwicklung, die wir in unserer sich ständig verändernden Branche brauchen – wir haben bislang kein anderes Tool gefunden, das uns das bieten könnte."

Gary Schaecher
Präsident und Gründer von TMA Systems, LLC

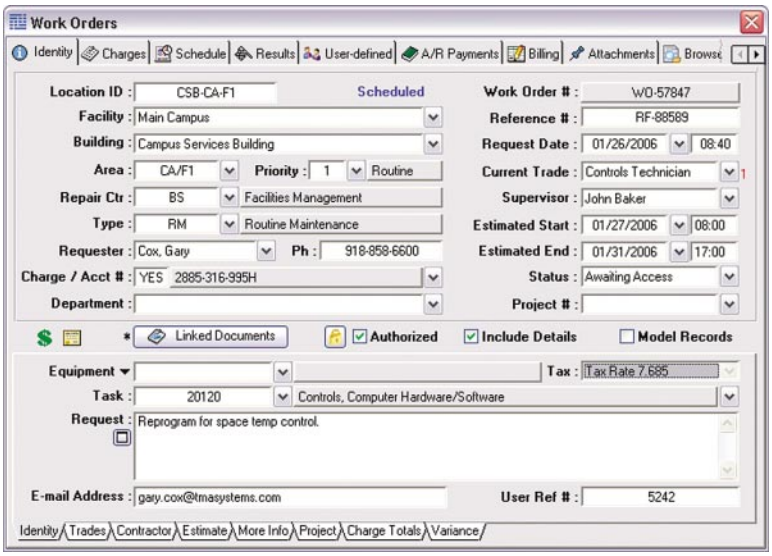

Seit 1988 hat TMA mehrere Generationen von Softwarelösungen für die Wartung und Verwaltung von Anlagen entwickelt und dabei jede Version von Omnis genutzt. Durch die Verwendung von Omnis Studio unter Mac OS X konnten sie nun eine der leistungsfähigsten und umfangreichsten Management-Lösungen herausbringen, die heute im Markt verfügbar sind, und zwar auf allen Plattformen.

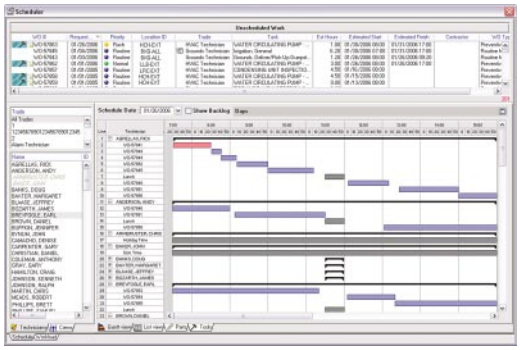

TMASYSTEMS

TMA Systems, LLC
5100 E. Skelly Drive, Suite 900
Tulsa, OK 74135, USA
Tel: 918 858 6600
Email: sales@tmasystems.com
Web: www.tmasystems.com

Cross Plattform Job Bag-Lösung steigert Gewinne und spart Zeit in der sich schnell ändernden Werbebranche

Die J+D Software AG mit Hauptsitz in Frankfurt, Deutschland und Niederlassungen in England und Thailand entwickelt und vertreibt 'Electronic Job Bag' Software für die Marketing- und Designbranche in Europa und darüber hinaus. Das System basiert auf einem Kernmodul ‚Produktion', das Kosten und Beziehungen verfolgt von der ursprünglichen Schätzung bis zum Zeitpunkt, an dem die endgültige Rechnung versandt wird. ProAd Professional™ beinhaltet außerdem Module für spezielle Medien-Buchungen, Ressourcen- und Projektmanagement, Gebührenkontrolle, Lagerverwaltung u.a., alle verbunden mit einem leistungsfähigen Berichtsmodul, mit dem die Agenturleitungen den vollen Überblick über alle geschäftskritischen Informationen in Echtzeit haben.

Warum wir uns für Omnis entschieden haben: "Mein Hauptengagement liegt im Bereich Marketing und Werbung," erklärt Stefan Dörrstein von J+D Software AG. „Das ist ein sehr spezieller Markt, in dem jedes Unternehmen individuelle und sehr hohe Anforderungen hat, die unser Produkt ProAd Professional™erfüllen muss, und das sowohl auf Windows als auch auf Mac! Dabei zeigt Omnis seine wahren Stärken und beweist seinen Wert. Die Werbeindustrie ist eine sich schnell verändernde und weiterentwickelnde Branche, deshalb müssen wir als Hersteller in diesem Sektor in der Lage sein, uns ebenfalls schnell zu ändern und weiterzuentwickeln, wenn erforderlich. Omnis stellt J+D Software genau die Umgebung zur Verfügung, die diese schnelle Reaktion erlaubt."

Warum wir bei Omnis bleiben: Weil Omnis ein einfach anzuwendendes schnelles 4GL-Entwicklungswerkzeug ist. Es beinhaltet native Anbindungen zu vielen Datenbanken und ermöglicht damit sehr schnelle Zugriffszeiten. Nicht zu vergessen für uns ist die Tatsache, dass Omnis eine echte Cross-Platform-Entwicklungsumgebung ist, so dass wir keine Zeit auf doppelte Programmierung für Windows- und Mac-Plattformen zu verschwenden brauchen. Wir müssen auch erwähnen, dass Omnis Objektorientierung unterstützt sowie Messaging und die Erstellung mehrsprachiger Benutzeroberflächen mit Versionskontrolle, so dass wir den Entwicklungsprozess wirklich kontrollieren können. Und mit Hilfe der Externe Komponenten-Schnittstelle können wir mit anderen Programmen wie z. B. mit Microsoft Word™ kommunizieren."

> "Die Werbeindustrie ist eine sich schnell verändernde und weiterentwickelnde Branche, deshalb müssen wir als Hersteller in diesem Sektor in der Lage sein, uns ebenfalls schnell zu ändern und weiterzuentwickeln, wenn erforderlich. Omnis stellt J+D Software genau die Umgebung zur Verfügung, die diese schnelle Reaktion erlaubt."
> Stefan Dörrstein,
> J+D Software AG

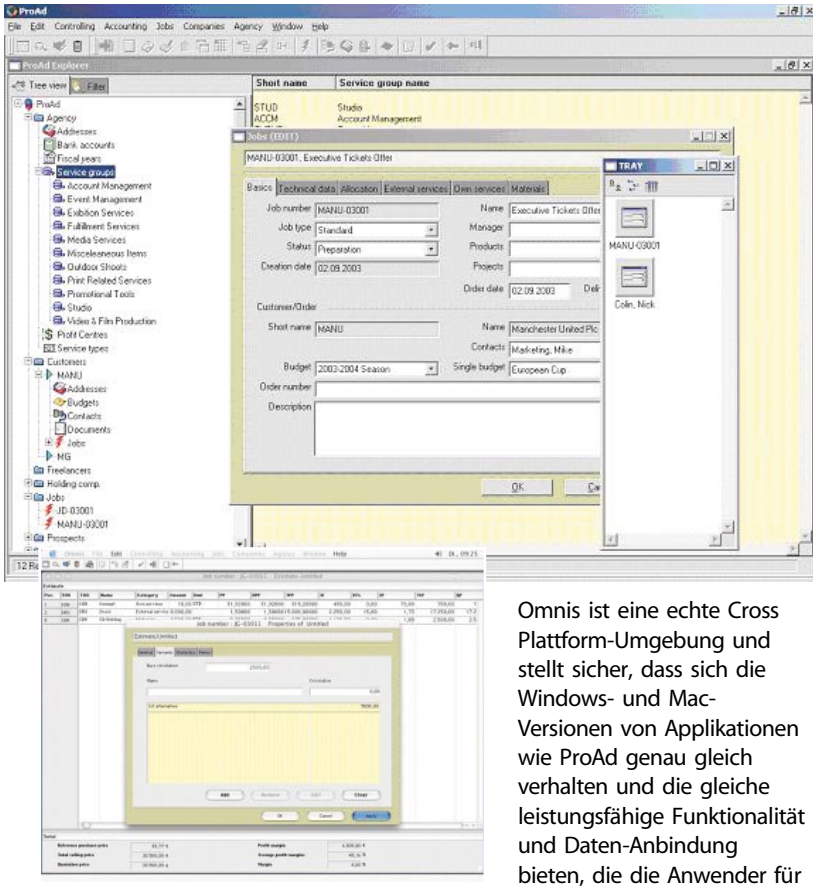

Omnis ist eine echte Cross Plattform-Umgebung und stellt sicher, dass sich die Windows- und Mac-Versionen von Applikationen wie ProAd genau gleich verhalten und die gleiche leistungsfähige Funktionalität und Daten-Anbindung bieten, die die Anwender für ihren Bereich fordern.

J+D Software

J+D Software AG, Max-Planck-Straße 6c
63128 Dietzenbach, Deutschland
Tel: +49 (0) 6074 / 82650
Email: info@jd-ag.com
Web: www.jd-ag.com

Führenden niederländischen Rundfunksender erfolgreich auf Omnis Studio umgestellt

Vorbemerkung: TROS ist ein öffentlicher Radio- und Fernsehsender in den Niederlanden, der sich seit 40 Jahren besonders auf die holländische Popmusik-Szene konzentriert. Neben seinen Aktivitäten als Sender ist TROS auch ein führender Verlag für Fernsehprogramm-Übersichten sowie Konzertveranstalter. Im Jahr 1990 begannen zwei Studenten mit der Programmierung von Verwaltungslösungen für TROS, die im Laufe der Jahre zu einer kompletten ERP-Applikation wurden, welche heute viele der betrieblichen Aktivitäten des Senders verwaltet. Aus diesem Entwicklungs-Engagement ging dann die Firma VDA Informatiebeheersing hervor, die mittlerweile zu einem der führenden Anbieter von ERP- und CRM-Lösungen in der niederländischen Medienbranche geworden ist und über rund 45 Mitarbeiter und mehr als 100 Kunden verfügt. Die VDA-Lösungen unterstützen dabei einen Gesamtumsatz von 2 Billionen Euro pro Jahr im Medienmarkt der Niederlande.

Zur Entwicklung: Zur ERP-Lösung von VDA mit dem Produktnamen POP gehören über 30 Module zur Unterstützung aller administrativen Prozesse für hauptsächlich Fernseh- und Radiostationen, aber auch für ähnliche Aktivitäten im Internet und für Live-Events sowie für das Finanzmanagement. Anwender und externe Applikationen können darauf mit Java Web-Modulen, unter Verwendung von XML und SOAP, zugreifen und Informationen eingeben bzw. abfragen, Radio- und Fernsehprogramme nachschlagen, Berichte erstellen, nach Materialien suchen usw. Die erfolgreiche Nutzung dieser Applikation ist dabei nicht auf TROS beschränkt, sondern heute arbeiten insgesamt 10 verschiedene niederländische Sender und Produktionsgesellschaften mit dieser Lösung. Die Anwendung wurde ursprünglich mit Omnis 3 und der Omnis-Datenbank entwickelt und später auf eine Oracle Datenbank und auf Omnis 7 umgestellt.

> "Drei erfahrene Omnis-Entwickler von VDA arbeiteten an diesem Projekt und erreichten schließlich eine Konvertierungsumgebung mit einer erfolgreichen Konvertierungsrate von 99%, und das einschließlich der Umstellung von sogenannten V2 DAMs, und Anfang 2006 war die gesamte ERP-Applikation konvertiert. ."
>
> Rick Hagen
> VDA Informatiebeheersing

Migration auf Omnis Studio: In den letzten Jahren entwickelte sich u. a. aufgrund erheblicher Veränderungen auf dem Mac und generell im IT-Markt die große Notwendigkeit, die ERP-Lösung auf Omnis Studio umzustellen. Angesichts der Tatsache, dass VDA zahlreiche weitere Omnis 7-Applikationen (unter Omnis-Entwicklern als 'Classic-Applikationen' bezeichnet) besaß, beschloss man, eine eigene komplette Umgebung zu entwickeln, mit der Omnis 7-Applikationen auf Omnis Studio konvertiert werden konnten, und zwar basierend auf den Conversion Tools von Omnis. Drei erfahrene Omnis-Entwickler von VDA arbeiteten an diesem Projekt und erreichten schließlich eine Konvertierungsumgebung mit einer erfolgreichen Konvertierungsrate von 99%, und das einschließlich der Umstellung von sogenanntem V2 DAM (Data Access Modules)-Code auf die neue DAM-Schnittstelle in Omnis Studio Version 3/4. Die Konvertierungsmodule wurden im Laufe des Jahres 2005 bei TROS implementiert, und Anfang 2006 war die gesamte ERP-Applikation konvertiert. Mittlerweile wird die Lösung von mehr als 60 Anwendern bei TROS erfolgreich in Omnis Studio auf der neuesten Mac OS X-Version eingesetzt.

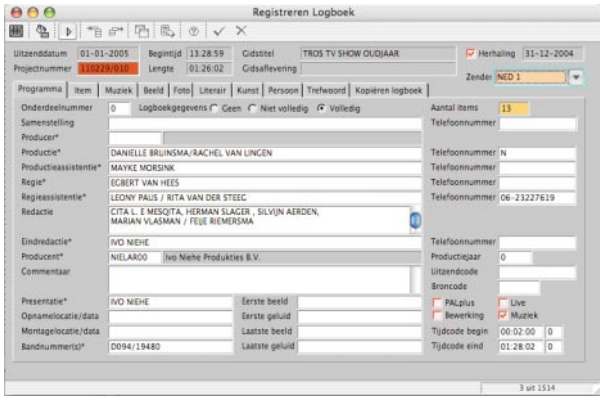

Die von VDA entwickelte Applikation ermöglicht es Rundfunkanstalten und Medienunternehmen, ihre Aktiva und Kunden zu verwalten. Die Lösung wurde ursprünglich mit Omnis 3 realisiert, dann nach Omnis 7 konvertiert und nun erfolgreich auf Omnis Studio umgestellt, und zwar mit Hilfe der von VDA selbst entwickelten Konvertierungs-Tools.

Konvertierungs-Service für andere Omnis-Anwender: Auf der Grundlage dieses Erfolges bei TROS hat VDA beschlossen, ihre Konvertierungsumgebung auch anderen Omnis-Entwicklern zugänglich zu machen, und es hat bereits mehrere erfolgreiche Konvertierungen auf dieser Basis in Europa und den USA gegeben. Weitere Informationen über diese Kundenreferenz und ein spezielles White Paper über den Konvertierungs-Service erhalten Sie über Rick Hagen von VDA: rhagen@vda.nl

VDA Informatiebeheersing BV
Seinstraat 32, Postbus 2294
1200 CG Hilversum, Der Niederlande
Tel: +31.35.655.44.33
Email: info@vda.nl
Web: www.vda.nl

Plattformübergreifende Omnis-Lösung verwaltet Aufträge und Kosten für Schwedische Werbeagenturen

Werbeagenturen und andere Dienstleistungsunternehmen müssen die Beziehungen zu ihren Kunden und deren aktuelle Aufträge einfach und effizient managen. Die Software-Systeme, die zur Verwaltung dieser Informationen gebraucht werden, müssen flexibel, einfach anzuwenden und sehr zuverlässig sein. ADJob Nordic AB hat ein solches System mit Omnis Studio entwickelt, das heute viele Agenturen in ganz Schweden unterstützt.

Das ADJob Business System ermöglicht es Werbeagenturen und Dienstleistungsfirmen, ihre Aufträge, Zeiterfassungsbögen, Bestellungen und Ausgangsrechnungen zu verwalten. Zusätzlich unterstützt die Software CRM sowie die Kalkulation und den Planungsprozess. Das umfassendste Modul der ADJob-Lösung integriert das Projektmanagement und ein komplettes Buchhaltungssystem.

Werbeagenturen und andere Servicefirmen verwenden tradionellerweise vielfach Mac OS X, in wachsendem Maße sind heute Mac OS X- und Windows-basierte Rechner gemischt im Einsatz. Da das Produkt von ADJob mit dem Cross Platform-Entwicklungssystem Omnis Studio entwickelt wurde, kann ADJob Nordic AB ihren Kunden die freie Wahl lassen zwischen Mac OS X oder Windows oder einer Kombination verschiedener Plattformen einschließlich Linux für Server-basierte Systeme.

"Der Hauptvorteil der Entwicklung in Omnis Studio ist, dass wir nur auf einer Plattform programmieren müssen. Der exakt gleiche Code läuft ohne irgendwelche Änderungen auf Mac OS X und auf Windows. Sobald wir uns eingearbeitet hatten, war die Entwicklungsgeschwindigkeit wirklich sehr hoch und wir freuen uns heute über sehr kurze Vorlaufzeiten," sagt Mats Olsson, Geschäftsführer von ADJob Nordic AB, Schweden.

"Mit Hilfe der Omnis Data Bridge können wir eine Lösung für den gemeinsamen Datenzugriff liefern, die verlässlicher ist als das traditionelle File-Sharing. Diese Art des verteilten Datenzugriffs ist hervorragend geeignet für die typische Unternehmensgröße in unserem Zielmarkt," so Mats Olsson weiter. "Zusätzlich hat uns das Omnis-Entwicklerprogramm Solo ermöglicht, einen Geschäftsplan aufzustellen, der längerfristig gültig, profitabel und für unsere Zielgruppe erschwinglich ist. Ebenso wurde die Qualität unseres eigenen Technischen Supports durch die Unterstützung des Support-Teams von Raining Data Germany verbessert."

Die ADJob-Anwendung war ursprünglich in Omnis 7 entwickelt worden; die Migration auf Omnis Studio hat es möglich gemacht, den erforderlichen Zeitaufwand für die Behebung eines kleineren Fehlers von einer Stunde auf wenige Minuten zu verkürzen. ADJob hat außerdem festgestellt, dass Einsatz und Verteilung ihrer Applikation in Omnis Studio viel einfacher und schneller als in früheren Omnis-Versionen erfolgen können. Und schließlich hat sich dank der Verwendung objektorientierter Programmiertechniken die Größe ihrer Haupt-Library-Datei von 50 MB auf 5 MB verringert.

Über ADJob: Das Schwedische Unternehmen ADJob Nordic AB wurde 1973 gegründet, war zunächst im Bereich Siebdruck tätig und entwickelte sich später zu einer Werbeagentur. Basierend auf eigenen praktischen Erfahrungen entwickelte ADJob eine Applikation mit Omnis 3, um ihre Agentur zu managen. ADJob Project wurde 1987 erfolgreich am Markt platziert und an andere Agenturen vertrieben. Heute arbeiten 350 aktive Firmen mit ca. 2.000 Anwendern mit diesem Programm.

> "Der Hauptvorteil der Entwicklung in Omnis Studio ist, dass wir nur auf einer Plattform programmieren müssen. Der exakt gleiche Code läuft ohne irgendwelche Änderungen auf Mac OS X und auf Windows. Sobald wir uns eingearbeitet hatten, war die Entwicklungsgeschwindigkeit wirklich sehr hoch und wir freuen uns heute über sehr kurze Vorlaufzeiten."
> Mats Olsson
> Geschäftsführer
> ADJob Nordic AB, Schweden

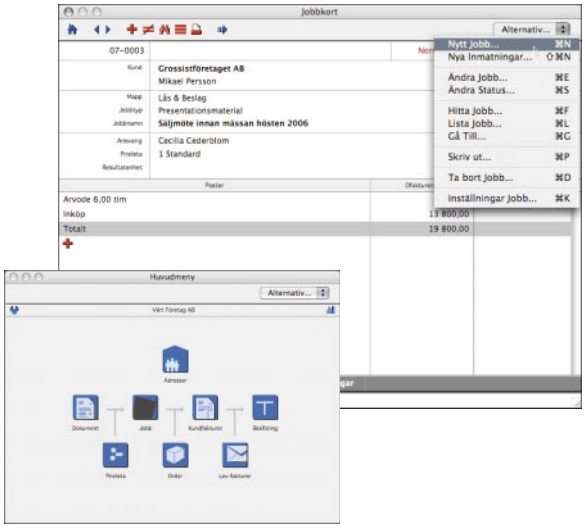

Die Lösung von ADJob kann von Werbeagenturen auf Mac OS X und Windows-Clients genutzt werden, die auf dieselbe Datenbankapplikation zugreifen

ADJob Nordic AB
Häggelundsvägen 17
523 38 Ulricehamn, Schweden
Tel: 0321-261 20
Email: info@adjob.se
Web: www.adjob.se

Rechtswesen
Workflow & Vorgangsmanagement

Omnis-Lösung macht das Management von Anwaltskanzleien einfach und effizient

Alle Unternehmen müssen Informationen sammeln und speichern, die in ihren Firmen tagtäglich anfallen, und sind dabei auf Softwaresysteme angewiesen, die diese Informationen verwalten. Besonders Anwaltskanzleien und andere Dienstleistungsunternehmen müssen viele Daten über die einzelnen für Kunden und Klienten erbrachten Leistungen einschließlich Zeit- und Projektmanagement, Kosten, Fakturierung und allgemeiner Kundenverwaltung managen. Diese Aufgaben können in mehreren separaten Programmen bearbeitet werden, werden aber zunehmend in einer Komplettlösung zusammengefasst. Das italienische Entwicklungsunternehmen SoftLab hat das System EasyLex entwickelt, eine komplette Managementsoftware für Anwaltskanzleien.

EasyLex deckt viele Standardfunktionen ab wie z. B. die Verfolgung aller Fallaktivitäten und Kommunikation mit den Klienten, ein komplettes Fall-Management mit automatischer Überprüfung auf Interessenskonflikte, Workflow-Kontrolle und die schnelle Planung von Standardabläufen. Neben allen Funktionen, die für die Verwaltung einer Anwaltskanzlei wichtig sind, bietet EasyLex viele weitere Features, die die Einfachheit in der Bedienung und die Effizienz des Systems erhöhen, z. B. Tages-, Wochen-, Monats- und Gantt-Gruppenkalender, komplettes Dokumentenmanagement für beliebige Arten von Dokumenten, Integration mit Outlook und Mail für die Email-Erfassung innerhalb des Dokumentenmanagements, Serienbrieffunktion mit MS Word und dem integrierten oWrite (eine Textverarbeitungs-Komponente für Omnis), Fakturierung und Buchhaltung, Zeitplanung und sogar Skype-Unterstützung und SMS-Versand. EasyLex entspricht allen wichtigen Standards einschl. ISO 9001:2000 Qualitätskontrolle und beinhaltet Marketinganalysen und Geschäftsgrafik-Funktionen zur Umsatzsteigerung.

> "Ohne Omnis Studio wäre es unmöglich gewesen, unsere Applikationen soweit auszubauen, dass wir mit den dringenden Anforderungen unserer Kunden an Änderungen und Anpassungen Schritt halten können. In dieser Hinsicht hat Omnis Studio bewiesen, dass es weitaus produktiver ist als IDEs wie VB oder .Net"
> Roberto Targa
> Geschäftsführer und Gründer von SoftLab

EasyLex wurde über eine Reihe von Jahren mit Omnis entwickelt und ist heute einer der Marktführer in Italien mit über 5.000 Anwendern. 2008 erhielt EasyLex eine Auszeichnung von TigerLogic als beste italienische Omnis Studio-Applikation; bereits 1999 gewann es den Mac World Award als beste italienische Mac-Applikation.

"Wir haben uns für Omnis Studio entschieden wegen seiner Multi-Platform-Fähigkeiten, seiner Möglichkeiten, externe Funktionalitäten wie Windows DLLs und Java zu integrieren, und wegen seiner flexiblen Zugriffstechnologie auf die verschiedensten Datenbanken. Ohne Omnis Studio wäre es unmöglich gewesen, unsere Applikationen soweit auszubauen, dass wir mit den dringenden Anforderungen unserer Kunden an Änderungen und Anpassungen Schritt halten können. In dieser Hinsicht hat Omnis Studio bewiesen, dass es weitaus produktiver ist als IDEs wie VB oder .Net", sagt Roberto Targa, Geschäftsführer und Gründer von SoftLab.

Über SoftLab: SoftLab wurde 1989 durch Roberto Targa gegründet und verfügt heute über 13 Mitarbeiter.

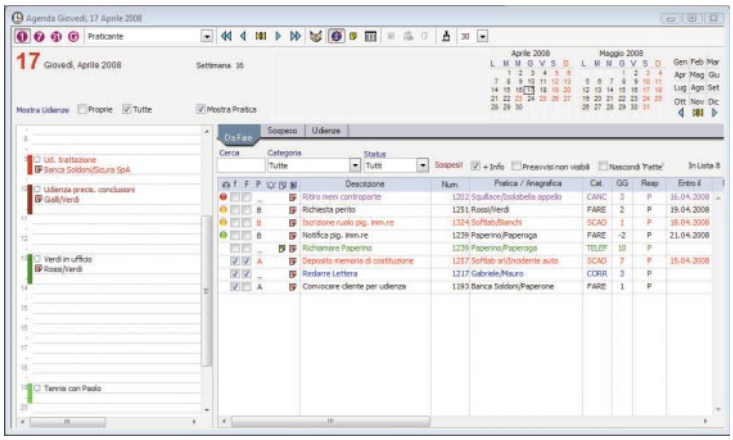

Die EasyLex-Lösung von SoftLab bietet alle Features zum Management von Anwaltskanzleien sowie zusätzliche Funktionalitäten wie Workflow und Projektplanung – derartig komplexe Applikationen können effizient erstellt warden, u. a. mit Hilfe der mehr als 30 fertigen Komponenten in Omnis wie z. B. Kalender, Tree Listen, Tabs und viele Arten von Listen und Rastern.

SoftLab srl
Via Maria Majocchi Plattis, 4
44100 Ferrara, Italien
Tel: +39-0532-742893
Email: info@softlab.it
Web: www.softlab.it

Geschäftskontroll-Lösung ist Marktführer für Schweizer Organe der Rechtspflege

Die Lösung für Organe der Rechtspflege: Die Applikation JURIS ist eine umfassende Fachanwendung für Organe der Rechtspflege und enthält unter anderem folgende Module: Geschäfte, Personen-/Adress-Verwaltung mit Schnittstelle zu Twixtel (Telefonbuch-CD), Verfahrensschritte mit Fristen, Terminen und Pendenzen, Workflow, Dokumente inkl. Archivierung, variable Statistiken, Rechnungswesen (Debitoren, Kreditoren, Finanzbuchhaltung, Betriebsbuchhaltung mit Kosten-Leistungs-Erfassung), Report-Generator mit vom Endbenutzer anpassbaren Layouts, umfassende Security mit Sichten, Rollen und Profilen, FindInfo (Information Retrieval System). Ein Abfragemodul von FindInfo für das Internet ist unter dem Namen FindInfo-WEB verfügbar. Die Entscheidsammlungen des Verwaltungsgerichts Zürich (www.vgrzh.ch), des Tribunal Administratif Vaud (www.ta.vd.ch) und des Kantons Tessin (www.sentenze.ti.ch) sind im Internet zugänglich. Zusätzlich können wir heute unseren Kunden weitgehende WEB-Lösungen offerieren. Die Objekte und Methoden von JURIS und FindInfo können auf einem Applikationsserver (Mid-Tier) für diverse Frontends (Omnis Thin-Client, Omnis Ultrathin-Client, JAVA...) zur Verfügung gestellt werden.

> "Wir schätzen an Omnis Studio den riesigen Funktionsumfang, welcher sehr übersichtlich und einfach zu bedienen ist und uns damit erlaubt, unsere Applikation sehr effizient und kundennah zu programmieren."
>
> Sven Tiemann, Entwickler Abraxas Juris AG

Basis für die Installation bei den unterschiedlichsten Kunden bildet eine einzige Version von JURIS, welche durch Parametrierung an die unterschiedlichsten Bedürfnisse angepasst werden kann. Die Unterstützung der Mehrsprachigkeit erfolgt zur Laufzeit, sogar gemischtsprachige Installationen wie sie bei der Bundesverwaltung verlangt werden sind möglich.

Über Abraxas Juris AG: Abraxas Juris AG, gegründet 1988 von den Brüdern Martin und Roland Grah, ist eine Aktiengesellschaft mit Sitz in der Schweiz mit derzeit 16 Mitarbeitern. Rund die Hälfte davon ist in der Entwicklung, d.h. Analyse und Programmierung tätig. Die Kundenbetreuung wird durch den Rest des Teams gewährleistet, von der Einführungsunterstützung, dem Support bis hin zur Projektleitung.

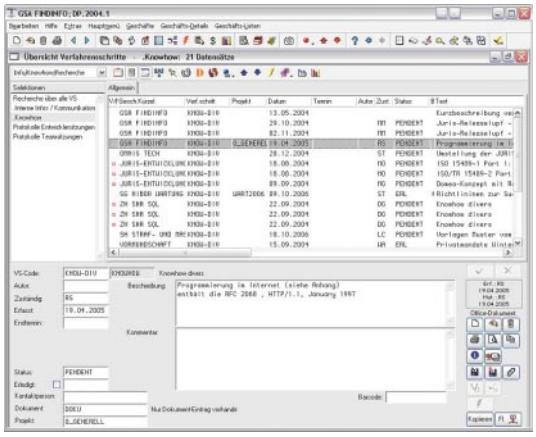

Mit FindInfo verfügt JURIS über ein leistungsfähiges Informationssystem, mit dem alle Fall-bezogenen Informationen nachgeschlagen werden können.

Seit den Anfängen mit Omnis Quarz und Omnis 5 hat Abraxas Juris AG ihre Applikationen mit den leistungsfähigen 4.GL-Werkzeugen aus Mitford House entwickelt. Derzeit wird die aktuelle Version Omnis Studio 4.x eingesetzt, wobei auch dessen objektorientierte Möglichkeiten bis hin zur Einbindung von JAVA-Applets genutzt werden, um die Software für das Management komplexer Geschäftsprozesse zu designen. Mit ihren Applikationen JURIS und FindInfo ist Abraxas Juris AG spezialisiert auf den Markt der Organe der Rechtspflege (Gerichte, Untersuchungsbehörden, Straf- und Massnahmenvollzug, Gefängisverwaltung) in der Schweiz. Ihre Applikationen und Dienstleistungen bietet Abraxas Juris AG in Deutsch, Französisch und Italienisch an. Auf dem Markt Organe der Rechtspflege in der Schweiz und im Fürstentum Liechtenstein ist Abraxas Juris AG mit ca. 2500 installierten Arbeitsplätzen Marktführer.

"Wir schätzen an Omnis Studio den riesigen Funktionsumfang, welcher sehr übersichtlich und einfach zu bedienen ist und uns damit erlaubt, unsere Applikation sehr effizient und kundennah zu programmieren. Und falls es mal klemmt, hilft der exzellente Debugger innert Kürze den Fehler zu lokalisieren, so dass wir die sagenhafte Hotline nur sehr selten beanspruchen müssen." Sven Tiemann, Entwickler.

abraxas

Abraxas Juris AG
Wartstrasse 12
8400 Winterthur, Schweiz
Tel.: +41 (0)52 265 13 13
Email: juris@abraxas.ch
Web: www.abraxas.ch

Einzelhandel
Online Vertrieb and Lagerverwaltung

Omnis ermöglicht es führendem Großhandelsunternehmen, sich ganz auf Kundendienst und Umsatzzuwachs zu konzentrieren

PWS Distributors sind ein führender Großhändler von Küchenzubehör und –teilen für Hersteller, Händler und Einbaufirmen von Küchen. PWS bietet eine breite Produktpalette einschließlich über 6.000 ab Lager lieferbaren Serien mit einer Schwerpunktsetzung auf gutem Design, Service, Qualität und Innovation.

PWS nutzt Omnis seit 1991, um die Funktionalität bestehender Standard-Warenwirtschaftssysteme zu erweitern, andere Systeme zu integrieren, elektronischen Workflow zu implementieren und die Geschäftsabläufe effizienter zu gestalten.

Omnis ermöglicht es dem Unternehmen, sich auf die geschäftlichen Anforderungen statt auf Technologiefragen zu konzentrieren, und zwar durch seine wirklich schnelle Entwicklungsmöglichkeit, den problemlosen Einsatz, seine Skalierbarkeit und die Wiederverwendbarkeit durch Vererbung.

Fast ein Jahr lang hat PWS auf die Ablösung ihres bestehenden ERP-Systems durch eine komplett im eigenen Haus entwickelte Lösung hingearbeitet – eine Entscheidung, die nicht leichtfertig getroffen wurde. Zwangsläufig führte dies auch zu Änderungen am Backend der bereits erfolgreichen Real-time Java- und XML-basierten eCommerce-Lösungen – mit 2.100 aktuell registrierten Nutzern.

Obwohl sie ursprünglich die Entwicklung außer Haus vergeben wollten, hat PWS dann entschieden, das Projekt im eigenen Haus mit Omnis Studio zu realisieren. Dies schloss die Erstellung von Web Service- und API-basierten Frameworks ein, um XML-Ergebnisse für aussagefähige Recherchen zur Verfügung zu stellen; die Marketing-Abteilung sollte die Kontrolle über das Design und die Benutzeroberfläche haben, und ein Remote Form Plug-in musste erstellt werden, um das Bestellwesen komfortabler zu machen.

Die Technologie hat sich schnell in der Praxis bewährt, als ein Pilotsystem für die Produktauswahl erstellt und das oXML Plug-in zur Handhabung XML-basierter Aufträge verwendet wurde.

Die Beliebtheit der neuen Web Site hat seit ihrer Einführung weiter zugenommen. Die anfänglichen Kinderkrankheiten waren erstaunlich gering und überwiegend Fragen der Feinabstimmung.

Omnis Studio hat dafür gesorgt, dass der Ablösungsprozess einfach zu managen, zu testen und zu warten war und hat Zeit gespart, die für Erweiterungen genutzt werden konnte.

> "Omnis Studio hat dafür gesorgt, dass der Ablösungsprozess unseres bisherigen Warenwirtschafts-systems einfach zu managen, zu testen und zu warten war, und hat uns während der Umstellungsphase viel Zeit gespart, die wir für Erweiterungen und Verbesserungen nutzen konnten."
>
> Andrew Lumley
> Systems Analyst
> PWS Distributors Limited.

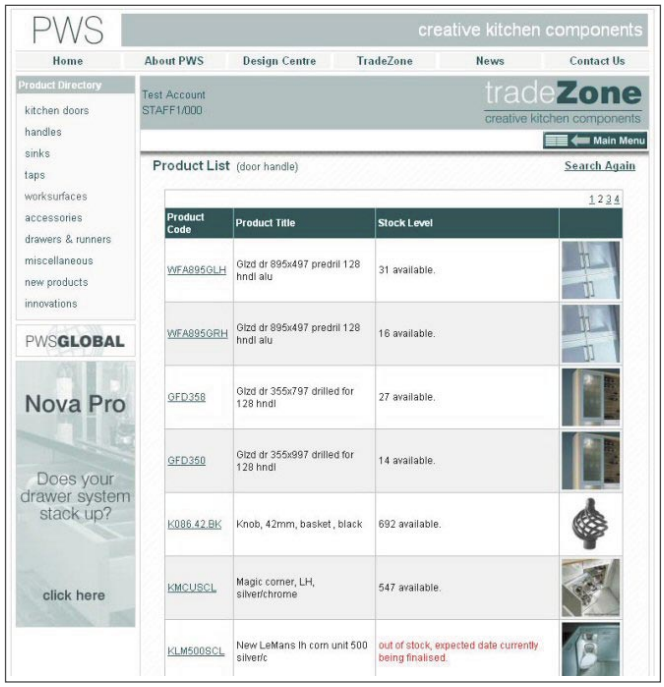

Die Applikation, die von PWS Distributors Ltd entwickelt wurde, erlaubt ihren Handelskunden, aus über 6.000 Produkten in einer einheitlichen, einfach zu benutzenden web-basierten Umgebung auszuwählen, zu vergleichen und zu bestellen.

PWS tradeZone creative kitchen components

PWS Distributors Ltd.
P.O. Box 20, Station Road
Aycliffe Industrial Park, Newton Aycliffe
Co. Durham DL5 6XJ, Großbritannien
Tel: +44 (0) 1325 505599
E-mail: global@pws.co.uk
Web: www.pws.co.uk

Europas größte Verbundgruppe für Handels- und Systemhäuser realisiert Echtzeit-Preisvergleichs- und Bestellplattform mit Omnis

ElectronicPartner ist die führende europäische Verbundgruppe für serviceorientierte Fachhändler, Fachmärkte und Systemhäuser in Europa, in der mehr als 6000 Unternehmerpersönlichkeiten in 12 Ländern zusammengeschlossen sind. Um in diesem hart umkämpften IT- und CE-Markt erfolgreich zu sein, benötigen Fachhändler und Systemhäuser stets aktuelle Informationen über Tagespreise und Verfügbarkeiten tausender Produkte von über einhundert verschiedenen Lieferanten. Um seine Mitglieder bei der Beschaffung dieser Informationen zu unterstützen, hat comTeam, der IT- und TK-Systemhausverbund von ElectronicPartner, eine eigene Software-Lösung entwickelt, die online tagesaktuelle Preise unterschiedlicher Lieferanten ermittelt und vergleicht und Bestellungen einfach per Mausklick möglich macht. Mit Omnis Studio und den einzigartigen Möglichkeiten des Omnis Web Client hat comTeam das System TradersGuide entwickelt, das nun allen Mitgliedern des comTeam-Systemhaus-Verbundes zur Verfügung steht.

Die Web-Applikation TradersGuide kann aus jedem Standard Web Browser genutzt werden, bietet Detailinformationen über mehrere tausend Produkte und vereinfacht den Bestellvorgang für die comTeam-Mitglieder enorm. Diese brauchen nun nicht mehr bei ihren verschiedenen Distributoren die einzelnen Informationen herauszusuchen, sondern sie erhalten alle notwendigen Informationen an einer Stelle. So sind Preisvergleich, die Ermittlung der Verfügbarkeiten und Bestellungen mit dem TradersGuide System sehr einfach geworden. Die Benutzer haben die Vorteile des neuen Systems schnell erkannt: "Die Preis- und Verfügbarkeitsinformationen, die TradersGuide in Echtzeit mit wenigen Klicks zur Verfügung stellt, erhöhen die Effektivität unseres Einkaufs deutlich", freut sich Martin Czialla, Geschäftsführer des comTeam-Systemhauses RS Gesellschaft für Informationstechnik in Remscheid.

> "Die herausragende Produktivität der Omnis Web Client-Technologie ermöglichte es uns, das TradersGuide System in kurzer Zeit und mit vergleichsweise geringen Ressourcen zu realisieren. Wir hätten mit keiner anderen Web-Entwicklungsumgebung eine so große Funktionalität und Performance im Web erreichen können."
> Holger Küchenmeister, leitender Entwickler von ElectronicPartner für das TradersGuide-Projekt.

Das TradersGuide System kann von jedem comTeam-Mitglied auf seine Bedürfnisse konfiguriert werden. "Neben seinem persönlichen Design übernimmt die Bestellplattform auch die individuellen Rabatte beim jeweiligen Lieferanten sowie die Verfügbarkeiten in Echtzeit. Der Händler sieht so den auf ihn persönlich zugeschnittenen Einkaufspreis", erklärt Julian Riedlbauer, Geschäftsführer des comTeam Systemhausverbundes und von ElectronicPartner Deutschland. "Ein vergleichbares Bestellprogramm mit all den Möglichkeiten, der Schnelligkeit und Benutzerfreundlichkeit unseres TradersGuide-Programms gibt es unseres Wissens zur Zeit sonst nirgendwo auf dem Markt."

Holger Küchenmeister, leitender Entwickler von ElectronicPartner für das TradersGuide-Projekt, sagt: "Die herausragende Produktivität der Omnis Web Client-Technologie ermöglichte es uns, das TradersGuide System in kurzer Zeit und mit vergleichsweise geringen Ressourcen zu realisieren. Wir hätten mit keiner anderen Web-Entwicklungsumgebung eine so große Funktionalität und Performance im Web erreichen können."

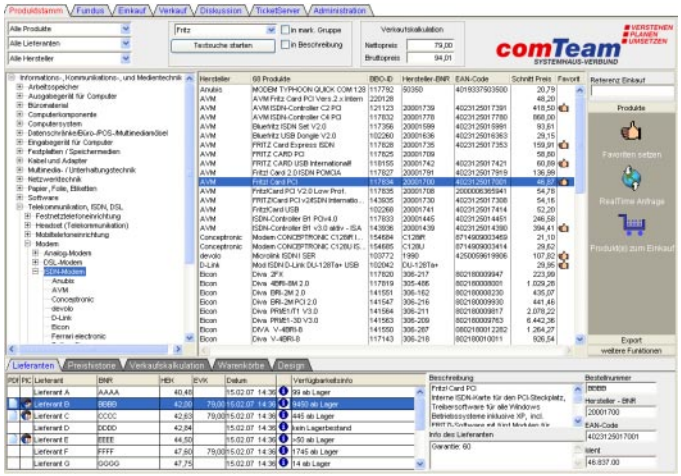

Die Omnis Web Client-Technologie erlaubte es comTeam, eine hoch funktionale, aber einfach zu benutzende Web-basierte Einkaufs- und Kalkulationsapplikation für die größte deutsche Einkaufsgenossenschaft von IT-Fachhändlern zu realiseren.

Über comTeam: comTeam ist der IT- und TK-Systemhausverbund von ElectronicPartner, der größten europäischen Verbundgruppe für selbstständige Handels- und Systemhaus-Unternehmer der Branchen Unterhaltungselektronik, Telekommunikation, Informationstechnologie, Elektro-Hausgeräte und Digital Imaging. Die comTeam-Mitglieder arbeiten selbstständig und bieten ihren Kunden – kleine und mittelständische Unternehmen (KMU), Selbstständige und Unternehmen der öffentlichen Hand – IT-Lösungen, Consulting, Planung über Netzwerk- und Kommunikationsplattformen, Lieferung von Hard- und Software bis hin zu schlüsselfertigen IT und TK-Projekten.

ElectronicPartner GmbH
Mündelheimer Weg 40,
40472 Düsseldorf, Deutschland
Tel: +49 211 41 56 76 43
Email: hkuechenmeister@comteam.de
Web: www.tradersguide.de

Einzelhandel
Groß- und Einzelhandel

Umfassendes Handels- und Distributionsprogramm stärkt einige der größten Europäischen Handelsunternehmen

Die Produkte von Camì umfassen alle Aufgabenbereiche im Handel, vom Betrieb von Ladengeschäften über die Lagerverwaltung bis zur Buchhaltung und technischen Abwicklung. Dieses umfangreiche System stellt eine vollständige Management-Lösung für große Einzel- und Großhandelsunternehmen dar. Die in den Ladengeschäften vor Ort verwendeten Systeme sind komplett Hardware- und Plattform-unabhängig und laufen auf nahezu jedem Terminal einschl. dem Web, während die Vertriebsmanagement-Software eine anspruchsvolle statistische Funktionalität auf allen führenden Server-Plattformen bereitstellt. Die Palm-Ergänzung ermöglicht Anwendern, das System auch per mit Laser-Sensoren integrierten PDAs/Handhelds zu benutzen. Camì kann die Lösung an die spezifischen Bedürfnisse der Kunden anpassen und bietet umfassende Installationsunterstützung und Rund-um-die-Uhr-Support für alle seine Kunden.

Camì wird von vielen führenden Groß- und Einzelhandelsunternehmen in Italien und anderen europäischen Ländern eingesetzt, z. B. von Despar group (www.despar.it : Interspar, Despar, Eurospar) für das Verkaufsmanagement und die Abwicklung im Großhandelsbereich (100 Anwender); Euronics (www.euronics.it) in Sassari, Alghero und Olbia in Italien, für Buchhaltung, Verkaufsmanagement und Abwicklung für eine große Vertriebs- und Distributionsorganisation von Elektronikprodukten für Endverbraucher (80 Anwender); Sovar Eurocash in Seveso/Italien, Finanzbuchhaltung, Verkaufsmanagement und Abwicklung für einen Betreiber von Abholmärkten; La Standa in Lugano (Schweiz); bei Commerciale Brendolan (Selex Group) eine Linux-Lösung (800 Anwender); und bei Alì Spa (Selex Group) eine Linux-Lösung mit 600 Anwendern.

Über Camì: Gegründet 1991 in Turin von Michele Grande, wurde die Firmenzentrale 1998 von Turin nach Como verlegt. Mit der Zeit hat das Unternehmen sein Angebotsspektrum verbreitert und bietet heute nicht nur allgemeine kaufmännische Lösungen, sondern auch Applikationen für spezielle Anwendungsbereiche an. In jüngster Zeit ist Camì in den Internet Services-Bereich eingestiegen und beteiligt sich auch an E-Government-Projekten. Basierend auf den verwendeten führenden Tools und Produkten legt Camì in der Entwicklung seiner Software-Lösungen besonderes Augenmerk auf Qualität und Performance.

Camì entwickelt seine Produkte mit Omnis Studio, so dass die Lösungen auf einer breiten Palette von Betriebssystemen einschl. Windows, Red Hat Linux, Fedora Core Linux und Mac OS X laufen. Die Produkte von Camì unterstützen fast alle führenden Datenbank-Server, u. a. Sybase Adaptive Server, Sybase Anywhere und Microsoft SQL Server.

Michele Grande, Camì CEO sagt, "Wir verwenden führende Technologien wie Omnis Studio zur Entwicklung unserer Software-Lösungen; dadurch können wir uns besonders auf die Qualität und Performance unserer Produkte konzentrieren."

> "Wir verwenden führende Technologien wie Omnis Studio zur Entwicklung unserer Software-Lösungen; dadurch können wir uns besonders auf die Qualität und Performance unserer Produkte konzentrieren."
>
> Michele Grande
> CEO
> Camì Srl

Die Einzel- und Großhandelslösung von Camì ist in vielen führenden Handels- und Distributionsunternehmen in Italien und anderen europäischen Ländern im Einsatz.

Camì Srl
Via S.Giuliano 1
22100 Como, Italien
Tel: 031 3371998
Email: cami@camisoft.it
Web: www.camisoft.it

Omnis bietet führendem britischen Anbieter von Schlafzimmern leistungsfähige Produktions- und Planungslösung

Seit einem Jahrzehnt verzeichnet die Einrichtungsbranche in Großbritannien starke Zuwächse über alle Marktsegmente hinweg, von Do-It-Yourself-Ketten und Baumärkten über Möbelhäuser bis zu spezialisierten Herstellern hochwertiger Einbauten. Sharps Bedrooms ist der führende Anbieter von maßgeschneiderten Schlafzimmereinrichtungen in Großbritannien mit dem Ruf eines hervorragenden Service für den Endkunden. Das Angebot von Sharps Bedrooms umfasst dabei die Bedarfsaufnahme und Beratung, das Design und die Herstellung der benötigten Einrichtung sowie den kompletten Einbau. Die Möglichkeit, diesen Komplettservice bieten zu können, basiert auf der Leistungsfähigkeit und Zuverlässigkeit ihrer Produktionseinrichtungen, die in den Midlands beheimatet sind. Und diese Produktionsstätte verlässt sich in ihrer täglichen Arbeit auf mehrere Omnis-Applikationen, die im eigenen Haus entwickelt wurden und gepflegt werden.

Sharps verwendet insbesondere zwei geschäftskritische Omnis-Anwendungen zur Verwaltung der Kunden-Bedarfsaufnahmen sowie des gesamten Produktionsprozesses. Bei der ersten Applikation handelt es sich um ein Planungssystem, das zur Terminplanung für die über 50 Gutachter für Kundenbesuche im ganzen Land entwickelt wurde. Die Terminplanung ist sehr komplex und berücksichtigt verschiedenste Faktoren wie Fahrtzeiten, Dauer der Besichtigungen, Ferien usw. "Omnis hat es uns ermöglicht, diese ganze sich wiederholende, aber wichtige Business-Logik in einem einzigen effizienten, zentralisierten System zu kapseln, das nur wenige Ressourcen benötigt," sagt Systementwickler James Welsh, der für alle Omnis-Systeme und den technischen Support für fast 50 Omnis-Anwender bei Sharps Bedrooms zuständig ist.

Das zweite wichtige Omnis-System bei Sharps ist eine Anwendung, die alle Zuschneidelisten und Teile-Etiketten für die Kommissionierung in der Produktion druckt. Es wurde über viele Jahre weiterentwickelt und stellt einen Schlüsselbereich im Produktionsprozess bei Sharps dar. Diese Lösung liest Stücklisten-Informationen aus einem speziell auf Sharps zugeschnittenen CAD-System und generiert Zuschneide- und Kommissionierlisten sowie Artikeletiketten für die Fabrik. Hier sind zahlreiche detaillierte technische Regeln und Produktionsanweisungen implementiert einschließlich Instruktionen, wie individuelle Elemente in Abhängigkeit von ihrer Farbe und geplanten Verwendung zugeschnitten werden müssen. Auf allen Ebenen der Produktion werden die in Omnis gehaltenen Daten viele Male wiederverwendet, um die Informationen optimal zu nutzen und manuelle Eingaben wo immer es geht zu vermeiden. Sharps nutzt ebenfalls in hohem Maße die von Omnis zur Verfügung gestellten Berichtsfunktionalitäten, um viele Berichte – einschließlich Statistiken über die Verwendung der Produkte oder über die Mischung von Produktangeboten und Farben – allen Anwendern zugänglich zu machen, die sie benötigen.

"Die Flexibilität und Leistungsfähigkeit von Omnis ermöglichen es uns, auf neue Produktentwicklungen mit so geringen Entwicklerressourcen und in so kurzer Zeit zu reagieren, wie es einfach mit keiner anderen Entwicklungsumgebung möglich wäre. Ich stelle häufig fest, dass Operationen, die in anderen Programmiersprachen viele Codezeilen in Anspruch nehmen würden, in Omnis viel eleganter in nur ein paar Zeilen Code und ohne spürbare Auswirkungen auf die Performance realisiert werden können. Ein gutes Beispiel dafür ist die eingebaute Listensortierung," sagt James Welsh.

"Vor dem Hintergrund meiner Erfahrungen mit Programmierungen in Visual Basic war ich beeindruckt von der einzigartigen Kombination der sehr leistungsfähigen, aber dennoch leicht zu erlernenden Listen-basierten Entwicklung in Omnis, von seiner robusten Runtime- und Entwicklungsumgebung, der eingebauten Datenbank und der sehr effizienten Multi User-Netzwerk-Nutzung. Omnis funktioniert einfach gleich nach der Installation und benötigt anscheinend nicht die ständigen Updates und Patches, mit denen einen andere Entwicklungsumgebungen quälen."

Omnis wird von Sharps seit vielen Jahren genutzt, angefangen bei Omnis 7 bis zur neuesten Version Omnis Studio 4.2 heute. Ursprünglich ausgewählt wegen seines Funktionsumfangs, der zum Lieferumfang gehörenden Datenbank und Report-Funktionalität, werden die Omnis-Applikationen immer weiterentwickelt entsprechend den sich laufend ändernden Geschäftsanforderungen von Sharps und der in Omnis selbst ständig weiter wachsenden Funktionalität.

> "Die Flexibilität und Leistungsfähigkeit von Omnis ermöglichen es uns, auf neue Produktentwicklungen mit so geringen Entwicklerressourcen und in so kurzer Zeit zu reagieren, wie es einfach mit keiner anderen Entwicklungsumgebung möglich wäre."
> James Welsh
> Systementwickler
> Sharps Bedrooms Ltd

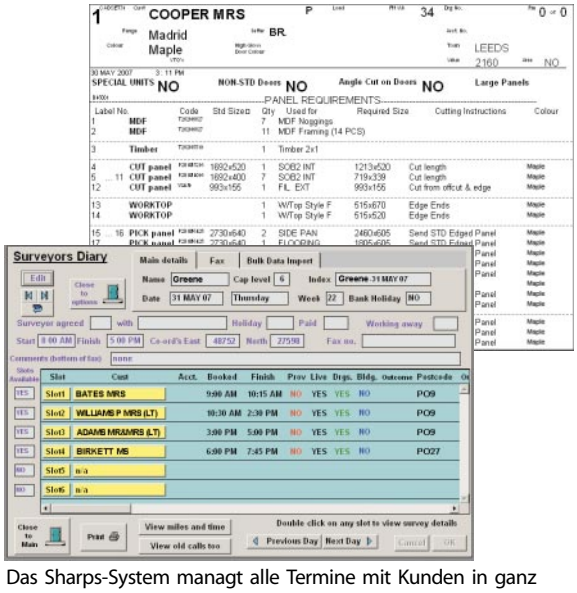

Das Sharps-System managt alle Termine mit Kunden in ganz Großbritannien und erstellt Zuschneidelisten und Artikeletiketten während des Produktionsprozesses

Sharps Bedrooms Ltd
Albany Park, Camberley
Surrey, GU16 7PU, Großbritannien
Tel: 0800 789 789
Email: james_welsh@sharps-mail.co.uk
Web: www.sharps.co.uk

Einzelhandel
Custom Solution Provider

Mit Omnis konnten verschiedene individuelle Lösungen für viele unterschiedliche Märkte realisiert werden

Unternehmen, die individuelle oder individuell angepasste Softwarelösungen anbieten, müssen in der Lage sein, unterschiedlichen Kunden mit einem breiten Spektrum von Anforderungen und Budgets und oftmals engen Zeitplänen gerecht zu werden. Bei Logical Developments, beheimatet in West-Australien, sind die Hauptforderungen ihrer Kunden Zuverlässigkeit, ein gutes Preis-/Leistungs-Verhältnis und Einfachheit in der Bedienung. Ihre Kunden kommen aus den verschiedensten Marktsegmenten im Handelsbereich wie Einzelhandel (Buchhandlungen, Videotheken), Logistik, Reisebusunternehmen, Fahrschulen, Buchhaltungsfirmen, Produktionsbetrieben sowie Anbietern im Gesundheitsbereich. Bei einigen handelt es sich um Einplatzlösungen, während andere umfangreiche Netzwerkanwendungen sind, die die Cross Platform-Fähigkeiten und die guten Multi User-Eigenschaften von Omnis nutzen. Um diesen unterschiedlichen Bedürfnissen gerecht zu werden und in der Softwareentwicklung erfolgreich zu sein, ist die Wahl des richtigen Entwicklungs-Tools und der richtigen Prozesse entscheidend. Logical Developments arbeitet seit vielen Jahren mit Omnis und verwendet es für die meisten seiner Projekte.

"Wir haben uns für Omnis entschieden, weil dieses Tool es uns erlaubt, die komplexen Anforderungen unserer Anwender in elegante, einfach zu bedienende Lösungen umzusetzen."
Paul Mulroney,
leitender Entwickler bei
Logical Developments

Durch die starken relationalen Fähigkeiten von Omnis kann Logical Developments viele seiner Projekte auf der Basis eines dynamischen modularen Systems realisieren, das wie eine einzige geschlossene Applikation funktioniert. Die Kunden können zwischen dem Kauf eines Standardpakets und einer Kombination verschiedener individuell angepasster Module, die die spezifischen Bedarfe berücksichtigen, wählen. Ein zusätzliches Maß an Flexibilität bringen ein umfangreiches System von individuellen Voreinstellungen und Optionen und der eingebaute Berichtsgenerator. Unabhängig von der Art der Applikation loben alle Anwender die einfachen Dateneingabemöglichkeiten und im Ergebnis davon die Geschwindigkeit, Genauigkeit und Effizienz des Systems. Die Flexibilität und einfache Handhabung der Omnis-Entwicklungsumgebung bedeuten für Logical Developments, ihren Kunden die Flexibilität laufender Modifikationen entsprechend der Entwicklung ihrer betrieblichen Anforderungen anbieten zu können.

Durch die Zuverlässigkeit der in Omnis zur Verfügung gestellten Web-Schnittstelle konnte Logical Developments den Funktionsumfang ihrer Produkte noch mehr erweitern. So ist die Web-Schnittstelle zum Beispiel ein wichtiger Bestandteil im Kalendersystem, das ursprünglich für das Abrechnungssystem eines Kunden aus dem Gesundheitswesen entwickelt und heute von vielen Ärzten und Krankenhäusern in ganz Australien genutzt wird. Mit Hilfe der Web-Schnittstelle wurde ein mit Farbcodes arbeitender Terminkalender entwickelt, der automatisch die entsprechenden Patientendaten zum Termin aus der Hauptapplikation holt und integriert. Die Flexibilität dieses Programms zeigt sich darin, dass Anwender Ressourcen, unterschiedliche Terminkategorien, Standard-Zeiteinheiten, verschiedene Terminarten mit jeweiliger Durchschnittsdauer usw. definieren können. Zusätzlich können Informationen über Feiertage aus dem Internet und Termine aus anderen Programmen wie Outlook, Lotus und Now up to Date importiert werden. Des weiteren können aus dem System heraus Terminbestätigungen auf der Basis vordefinierter Vorlagen verschickt werden.

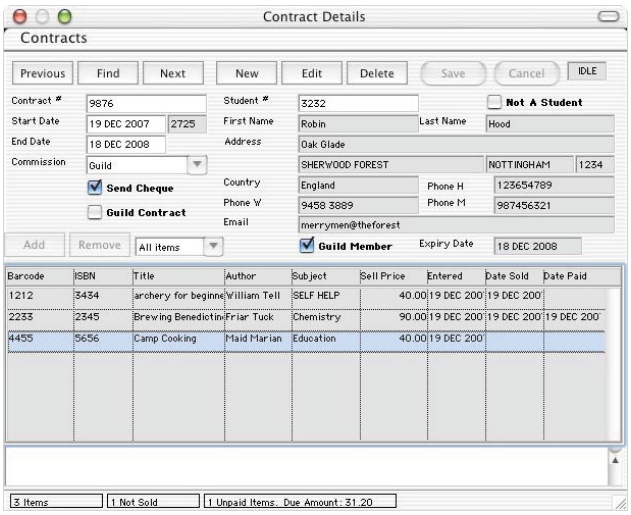

Die Kombination von Thick- und Ultra Thin-Clients in Omnis bietet für Logistic Developments den Vorzug, ein Interface mit vollem Funktionsumfang sowohl für den Shop als auch für Online-Anwender zur Verfügung stellen zu können.

Für Studentenvereinigungen in mehreren Australischen Universitäten hat Logical Developments eine Einzelplatz-Buchhandelslösung erstellt, mit der die Lagerverwaltung und der Verkauf auf Kommission organisiert werden können. Der Buchladen kann dabei Nummer, Name und Adresse der Studenten aus der Datenbank der Studentenvereinigung abrufen und somit den Verkauf mit exakten Daten und ohne viel Dateneingabe abwickeln. Eine zusätzliche Programmoption ist eine Online-Suchmöglichkeit, mit der Studenten auch Zugang zu ihrem Vertrag haben, so dass sie mit jedem Standard Web Browser ihren Status, verkaufte Positionen, fällige Zahlungen usw. nachschlagen können.

Logical Developments
86 Coolgardie Street, Bentley
Westaustralien 6102
Tel: + 61 8 9458 3889
Email: sales@logicaldevelopments.com.au
Web: www.logicaldevelopments.com.au

Serviceunternehmen kann mit Omnis eigene Web-Lösung zum Auftragsmanagement in der Kältetechnik für Handel und Gastronomie erstellen

Die Nachfrage nach frischen und gesunden Lebensmitteln in der Gastronomie, in Lebensmittelgeschäften und Verbrauchermärkten nimmt kontinuierlich zu. Denselben Trend gibt es auch an Tankstellen, die vielerorts die traditionellen Tante-Emma-Läden ersetzt haben. Damit die Lebensmittel frisch bleiben und attraktiv aussehen, stieg ebenfalls der Bedarf an Tiefkühltruhen, Kühltheken und hochwertigen Einrichtungen in Gastronomie, Shops und Märkten. Heutzutage werden diese Einrichtungen sowie Klimageräte und Klimaanlagen von multinationalen Herstellern produziert, und es hat sich eine Branche mit vielen Milliarden Dollar/Euro Umsatz entwickelt. Daraus resultierend gibt es natürlich auch einen großen und wachsenden Markt für Aufstellung, Wartung und Reparatur dieser Einrichtungen und ein damit zusammenhängender Markt für Software, um diese Prozesse zu verwalten.

Die Kälte + Shop Service GmbH (KSS) ist ein bundesweit tätiges Dienstleistungsunternehmen und führt das komplette Auftragsmanagment für seine Kunden durch. Seit Juni 2001 werden diese Dienstleistungen ausgeführt. Einer ihrer Kunden ist Johnson Controls, das zu den 1.000 größten Unternehmen gehört. Für Johnson Controls führt die KSS alle Wartungs- und Reparaturarbeiten am Kälte-, Klima- und Elektro- Equipment in mehr als 1.100 Shell-Tankstellen in Deutschland durch. Die KSS arbeitet auch mit dem europäischen Hersteller Porkka zusammen, der auf die Produktion von Kühlschränken, medizinischen Kühlaggregaten und Kühltruhen sowie von Kühlräumen für den kommerziellen Einsatz spezialisiert ist, und führt für ihn das komplette Garantie-Management durch.

> "Omnis bietet ein hohes Maß an Flexibilität in der Erstellung von Formularen und Berichten. Diese Flexibilität und die Geschwindigkeit, mit der Änderungen und Erweiterungen vorgenommen werden können, waren der ausschlaggebende Faktor, warum wir uns für Omnis entschieden haben. Wir nehmen an unserem System laufend Änderungen und Ergänzungen vor und können dieses mit Omnis Studio sehr einfach selbst realisieren,"
> Robert Maier
> Geschäftsführer
> Kälte + Shop Service GmbH

Pro Jahr bearbeitet die KSS ca. 10.000 Aufträge und koordiniert mehr als 250 Dienstleistungsfirmen. Daraus resultieren ca. 50.000 Transaktionen, so dass ein leistungsfähiges Datenbankmanagementsystem benötigt wird. Während der ersten Jahre nach ihrer Gründung hat die Firma verschiedene Datenbanken und Programme getestet, aber keines konnte ihre Anforderungen komplett erfüllen. Deshalb wurde im Januar 2005 entschieden, als Datenbank MySQL einzusetzen und mit Omnis Studio selbst eine Applikation für die Auftragserfassung, das Auftragsmanagement und für Auswertungen und Berichte zu entwickeln. Die MySQL Datenbank und Omnis werden neben einem Web Server gehostet und unterstützen das gesamte Management der KSS und die Auftragserfassung bei ihren Kunden.

"Ein wichtiger Grund für uns war, dass wir mit Omnis in der Lage waren, die Anwendung sowohl für Desktops als auch für das Web mit einem einzigen Entwicklungssystem zu programmieren, wodurch wir unseren Entwicklungsaufwand erheblich reduzieren konnten. Die Benutzeroberfläche und Formulare der Web-Version sehen genau so aus wie die der Desktop-Version und funktionieren exakt so, wie der Entwickler es beabsichtigte. Und falls wir, warum auch immer, irgendwann einmal die Datenbank wechseln müssten, wissen wir, dass wir dieses mit Omnis können, ohne etwas an der Applikation und der Benutzeroberfläche ändern zu müssen," sagt Robert Maier, Geschäftsführer der Kälte + Shop Service GmbH.

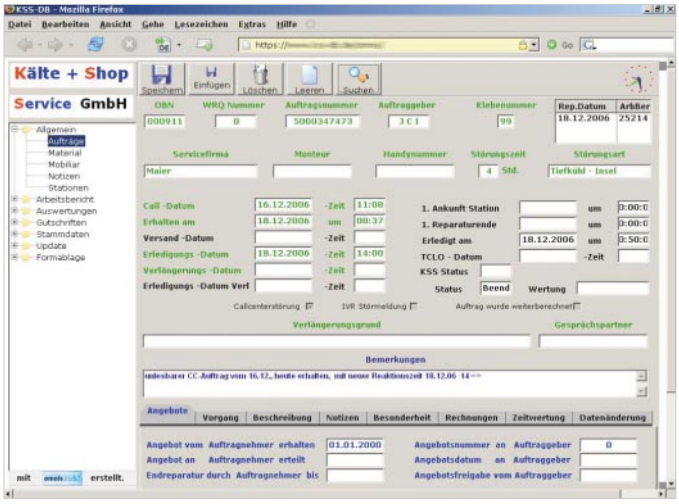

Durch die Flexibilität und einfache Anwendbarkeit von Omnis war es KSS möglich, ihre eigene Lösung zu entwickeln und genau die gleiche Oberfläche für die Anwender auf dem Desktop und im Web zu erstellen.

Es ist interessant zu wissen, dass Robert Maier kein professioneller Softwareentwickler ist; aber durch die Verwendung von Omnis Studio und durch das Training und Consulting von Raining Data Germany war er selbst in der Lage, eine Lösung zu entwickeln, mit der er die gesamte Firma managen kann.

Kälte + Shop Service

Kälte + Shop Service GmbH
Rauentalerstrasse 24
76437 Rastatt, Deutschland
Tel: +49 - 72 22 - 8 11 45
Email: info@kaelteshopservice.de
Web: www.kaelteshopservice.de

Weltbekannter Hersteller nutzt Omnis zur Realisierung hoch performanter IT-Lösungen im gesamten Unternehmen

DuPont Performance Coatings ist bekannt als führender internationaler Hersteller von hochwertigen Flüssig- und Pulverbeschichtungen für die Automobil- und viele andere Industrien sowie von Spezialitätenprodukten für Digitaldruck, Klebebindungen und elektrische Isolierungen und Dämmungen. DuPont´s Mission ist dabei stets, herausragende Werte für seine Kunden durch innovative Produkte zu schaffen, ein Ziel, dem sich auch die IT-Abteilung durch die Entwicklung innovativer Lösungen für die vielfältigen IT-Probleme verpflichtet fühlt.

Omnis-Applikationen werden dabei rund um die Uhr in verschiedenen Segmenten von DuPont genutzt. So verlassen sich z. B. die Entwicklungs- und Kontrollabteilungen auf ein Omnis7-basiertes Rohstoffsystem, das physikalische Eigenschaften, chemische Zusammensetzung und Regelwerke verwaltet. Eine andere Omnis 7-Applikation druckt Laufkarten für Produktionseinrichtungen in den USA und arbeitet damit an einem integralen Schnittpunkt der Produktion. Das Rezepturmanagement-System fungiert dabei als Brücke zwischen Entwicklung und den Produktionsbereichen. Diese Omnis Studio-Anwendung wird von Chemikern und Produktentwicklern bei der Entwicklung neuer Produkte genutzt. Wenn die Rezepturen für die Produktion fertig gestellt sind, werden die notwendigen Informationen an ein SAP-System für die Produktion weitergegeben.

In einem so großen Unternehmen wie DuPont werden natürlich mehrere verschiedene Technologien im IT-Bereich genutzt. Die IT-Abteilungen werden deshalb häufig gefragt, warum sie sich nicht auf einen breiten gemeinsamen Nenner wie Visual Basic oder Java-basierte Umgebungen standardisierten. "Die Antwort ist einfach," sagt Brian O'Sullivan, Senior Systems Specialist bei DuPont, "wir können nichts gegen die Ergebnisse der Omnis-Entwicklungen sagen. Unsere Omnis-Applikationen sind funktionsreicher und einfacher zu benutzen als andere Lösungen, die mit anderen Entwicklungstechnologien geschrieben wurden. Unser kleines Team von erfahrenen Omnis-Entwicklern hat konstant Projekte in kürzerer Zeit erfolgreich abgeschlossen als größere Teams benötigten, die an vergleichbar komplexen Lösungen mit anderen Entwicklungs-Tools gearbeitet haben."

Das Rezepturmanagement-System hat seit seinen Anfängen als Terminal-Host-Applikation in den 80er Jahren verschiedene Modifikationen durchlaufen. Die aktuelle Omnis Studio-Version wurde im September 2002 eingeführt; Anwender aus 10 Ländern in Amerika, Europa und Asien greifen darauf per Citrix zu. Die Anwender haben nach der Umstellung vom Terminal-Host-System auf Omnis 7 einen signifikanten Fortschritt in Bezug auf Benutzerfreundlichkeit und Funktionalität festgestellt und waren wiederum sehr positiv beeindruckt von den Funktionszuwächsen beim Umstieg auf Omnis Studio.

Als Teil ihrer Konvertierungsanstrengungen auf Omnis Studio hat DuPont seine Omnis 7-Applikationsarchitektur umgebaut und besser an die Features von Omnis Studio angepasst. Diese zusätzliche Vorinvestition an Entwicklungszeit zahlt sich nun aus, da jetzt neue Applikationsmodule sehr viel schneller als vorher hinzugefügt werden können.

DUPONT The miracles of science™

> "Wir sehen Omnis als Schlüsselbestandteil unserer Entwicklungsumgebung, um innovative Lösungen zu realisieren. Seit Mitte der 90er Jahre verlassen wir uns auf die Fähigkeiten von Omnis zur Lieferung funktioneller Systeme innerhalb vorgegebener Zeitpläne und Kostenrahmen."
> Brian O'Sullivan
> Senior Systems Specialist
> DuPont Performance Coatings, Philadelphia, USA

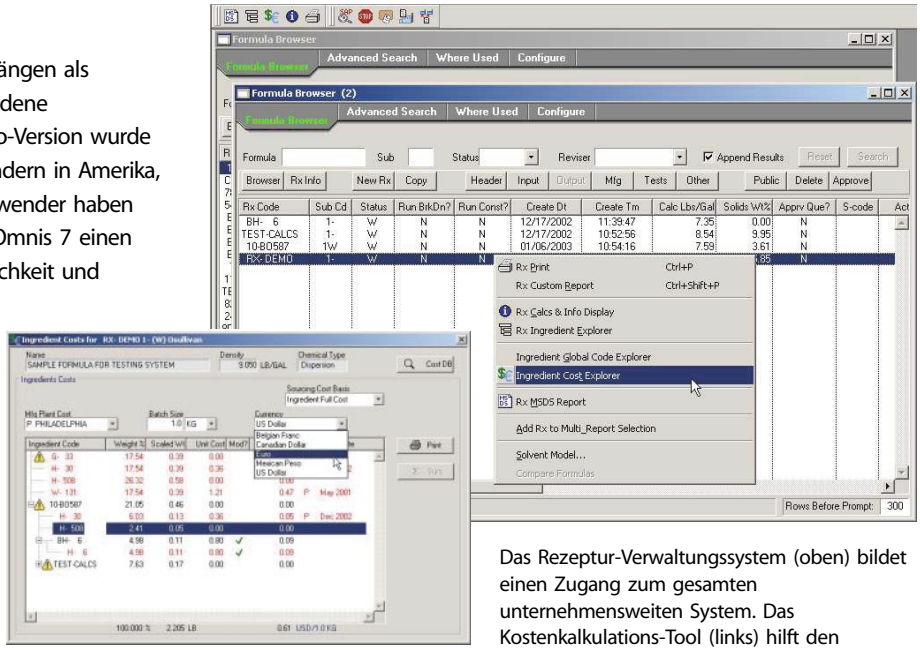

Das Rezeptur-Verwaltungssystem (oben) bildet einen Zugang zum gesamten unternehmensweiten System. Das Kostenkalkulations-Tool (links) hilft den Chemikern, neue Produkte zu entwickeln, die sowohl kosteneffizient als auch hoch performant sind.

DUPONT®

DuPont Performance Coatings
Philadelphia, USA
Tel: 215 539 6504
Email: brian.a.o-sullivan@usa.dupont.com
Web: www.performance-coatings.org
und www.dupont.com

Plattformübergreifende, Web-fähige Omnis-Lösung bietet KMU einfaches Finanz- und Unternehmensmanagement

Wenn Sie ein kleines oder mittelständisches Unternehmen (KMU) leiten, brauchen Sie ein gutes und zuverlässiges Buchhaltungs- und allgemeines Managementsystem, damit Sie sich auf die Kernaktivitäten Ihrer Firma konzentrieren können. Das System muss sicherstellen, dass alle Buchhaltungsregeln und Unternehmensrichtlinien eingehalten werden, aber es muss vor allem die Verwaltungsaufgaben verlässlich übernehmen und Ihnen damit etwas von dem Stress nehmen, den die Führung Ihres Unternehmens mit sich bringt. Es gibt viele Buchhaltungs- und allgemeine Managementlösungen für Großunternehmen, aber es ist nicht so leicht, ein einfach anzuwendendes und erschwingliches Produkt für kleine und mittelständische Firmen zu finden. Dieser Markt wird von kleinen unabhängigen Softwarehäusern wie Just Software bedient, die die besonderen Herausforderungen in der Führung von kleinen Firmen kennen.

Just Software hat sich seit vielen Jahren auf die Bereitstellung von Buchhaltungs- und allgemeinen Managementprogrammen für KMU spezialisiert, zunächst mit der Software Cockpit und nun seit einiger Zeit mit dem Produkt Dave. Cockpit wurde in Omnis 7 entwickelt und ist auf Kleinbetriebe ausgerichtet, während Dave in Omnis Studio programmiert wurde, FrontBase als Backend SQL-Datenbank verwendet und eine Finanz- und allgemeine Management-Lösung für mittelständische Unternehmen bietet. Beide Produkte sind plattformübergreifend und laufen unter Mac OS 9 und der neuesten Version von OS X sowie unter Windows und Linux. Dave bietet außerdem Remote-Zugriff für einige Funktionen.

Dave besteht aus unterschiedlichen Modulen, die voll integriert sind: Dave Accounting ist ein komplettes Fianzbuchhaltungssystem mit Kontenrahmen, OP-Verwaltung, Umsatzsteuer und Intrastat; Dave Order Administration verwaltet den Dokumenten-Workflow Ihrer Firma, z. B. Bestellungen, Lieferscheine, Rechnungen, Inventurlisten oder Umsatzstatistiken; Dave Communication (CRM) speichert die gesamte Kommunikation zwischen Ihnen und Ihren Kunden einschl. Telefonaten, Emails, Briefen und Faxsendungen und kann von jedem Dave-Module aus aufgerufen werden; Dave Service übernimmt die Verwaltung aller Service-orientierten Aufgaben wie Reparaturen, Ersatz von Bauteilen, Arbeitszeiten und Gewährleistungen; und Dave Invoice ist für die Fakturierung zuständig.

"Ich verwende Omnis seit 1985, habe mit Omnis 2 auf Apple II begonnen, dann Omnis 3, 5 und 7 benutzt. Meine Firma arbeitet heute mit Omnis Studio auf Mac OS X und Windows. In all diesen Jahren gab es nicht ein Mal die Notwendigkeit, zu einem anderen Tool zu wechseln. Omnis hat stets alle Anforderungen eines Entwicklers erfüllt."
Guido Kestens
Geschäftsführer
Just Software

"Ein großer Teil unseres Erfolges basiert darauf, dass wir uns für die richtige Entwicklungsumgebung entschieden haben. Dank Omnis haben wir Produkte entwickelt, die zuverlässig, benutzerfreundlich und leicht zu warten sind. Und, was am wichtigsten für uns ist, wir können auf einem Betriebssystem entwickeln und die Produkte auf allen anderen einsetzen: auf allen Mac-Plattformen, auf allen Windows-Plattformen sowie auf Linux," sagt Guido Kestens, Geschäftsführer von Just Software.

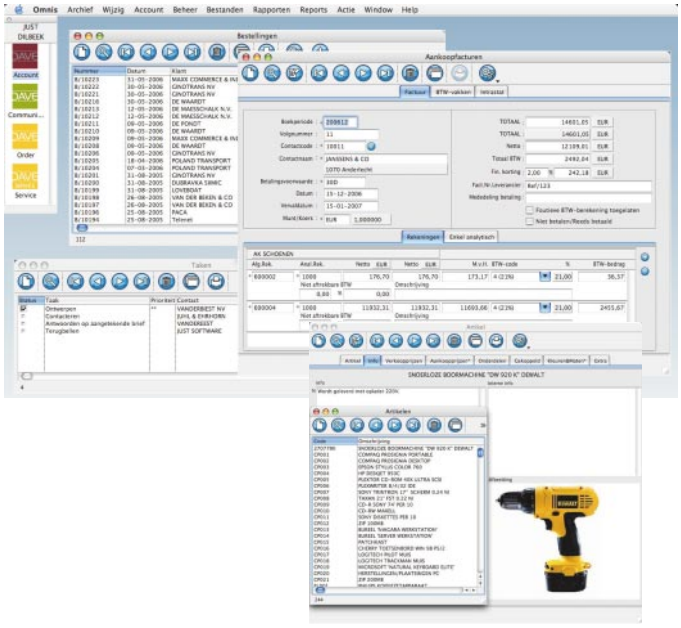

Über Just Software: Just Software ist eine kleine Softwareentwicklungsfirma mit 10 Angestellten und Sitz in Dilbeek nahe Brüssel in Belgien. Sie bietet Buchhaltungs- und allgemeine Managementsoftware für Klein- und mittelständische Unternehmen (KMU) an. Aktuell arbeiten mehr als 2.500 Firmen mit ihrer Software. Der größte Teil ihrer Verkäufe sind Standardapplikationen, aber sie übernehmen auch Projekte für maßgeschneiderte individuelle Lösungen, wenn sie in ihr Erfahrungsprofil passen. Obwohl Just Software sich nicht auf eine bestimmte Branche spezialisiert hat, verkaufen sie überwiegend an Unternehmen aus dem Druck- und Medienbereich, IT-Fachhändler, Großhändler und Im- und Exportfirmen. Sie vertreiben ihre Produkte nicht über Händler, sondern betreuen ihre Kunden direkt.

JUST SOFTWARE

Just Software bvba
Stationsstraat 266 B-1700
Dilbeek, Belgien
Tel: +32 2 567 21 71
Email: info@justsoftware.be
Web: www.justsoftware.be

Omnis gewährleistet schnelle Entwicklung und Profitabilität für Lösungsanbieter in der Logistik

Die Logistikbranche ist ein hart umkämpfter Markt und ein Bereich, der sehr sensibel auf jede Änderung in den Kosten und in der lokalen wie globalen Wirtschaft reagiert. Mehr und mehr lagern Distributionsunternehmen und Firmen aller Art ihre Logistikbedarfe aus, was zu anhaltendem Wachstum bei Logistikanbietern führt. Um diese Expansion zu ermöglichen, brauchen Logistik-unternehmen flexible und einfach zu bedienende Softwarelösungen, mit denen sie ihre Abläufe effizienter gestalten und ihre Leistungsangebote ausbauen können. Eine solche Lösung ist Freedom, die von Catalina Software mit Hilfe von Omnis Studio für die Logistikbranche entwickelt wurde.

Freedom ist ein Logistikprogramm, das sich speziell für Express-Kurierdienste und Fahrdienste eignet. Es bietet alle notwendigen Funktionsbereiche einschließlich Auftragsbuchung (über Telefon oder Web), Job-Planung, Kommunikation mit dem Fahrer (in beide Richtungen), Fahrzeugüberwachung, Fakturierung an den Kunden und Bezahlung des Fahrers. Das Alleinstellungsmerkmal von Freedom ist seine Flexibilität (oder "Freedom of choice"), wobei der Anwender in hohem Maße bestimmen kann, wie das System sich verhält und wie Informationen angezeigt werden. Zum Beispiel können die Anwender Fenster für die Transportplanung gestalten, speichern und wiederverwenden, sie können Größe und Inhalt jeder "Komponente" im Fenster ändern und komplexe Regeln dafür definieren, wie Elemente im Straßenverzeichnis in Realzeit dargestellt werden.

Durch diese Flexibilität von Freedom können Anwender über mehrere Ebenen vertiefen und einfach durch unterschiedliche Elemente eines Auftrags, Fahrzeugs, Kundenkontos usw. navigieren. Die Prüfungsfunktionen in Freedom werden von den Anwendern sehr hoch bewertet. Jedes Mal, wenn ein Benutzer spezielle Aktionen an Datensätzen ändert oder ausführt (Aufträge, Fahrer, Fahrzeuge etc.), wird eine Überprüfung der ausgeführten Aktion durchgeführt mit Speicherung der Daten des Anwenders, Datum und Uhrzeit. Dieses hat sich als immenser Vorteil für den Kundenservice herausgestellt und hilft gleichzeitig den Anwendern von Freedom, Support-Anrufe auf ein Minimum zu beschränken.

> "Durch die Verwendung von Omnis Studio für die Entwicklung und Wartung von Freedom kann Catalina Software die Entwicklung und den Support schneller und leichter zur Verfügung stellen - Omnis Studio ist ein Schlüsselfaktor für die Profitabilität unseres Geschäfts."
> Graeme Whiting
> Geschäftsführer und Gründer von Catalina Software Ltd.

Alle Freedom-Kunden sind Mitglied im Freedom-Entwicklungspartner-programm, das laufende Weiterentwicklung und neue Versionen von Freedom beinhaltet - und alle Kunden stellen jeweils auf das neueste Release um. Für eine monatliche Gebühr wird damit sichergestellt, dass kein Kunde mit einem veralteten System arbeitet oder eine hohe Einmalzahlung für ein Upgrade leisten muss. Die durchschnittliche Größe eines Freedom-Kunden beträgt ca. 150 Fahrzeuge und 20 - 30 Anwender. Der größte Kunde arbeitet mit über 1.000 Fahrzeugen, 250 Freedom-Anwendern und einem Durchsatz von über 10.000 Transportaufträgen pro Tag.

Nachdem in Omnis ein Entwicklungs-Framework als Basis für Freedom erstellt wurde, war Catalina Software in der Lage, eine Reihe von Logistikapplikationen, die auf dem Freedom-Framework aufbauen, zu entwickeln und so ihre Produktpalette und ihre Gewinnmargen zu steigern. Dieses Framework ermöglicht eine sehr schnelle Entwicklung und die Wiederverwendung von Code und bildet eine verlässliche und erprobte Basis für viele Projekte.

Über Catalina Software Ltd: Catalina Software ist spezialisiert auf Software für den Bereich Vertrieb und Logistik, die weite Funktionsbereiche abdeckt, von der Lagerhaltung bis zur Produktion, von Schwerlasttransporten bis zu Fahrdiensten. Sie verfügen über viel Erfahrung in der Integration ihrer Produkte mit anderen Systemen wie Fahrzeugüberwachung, Distributionsplanung oder Postleitzahlen-/Adressinformationssystemen.

In Freedom können Anwender Transportplanungs-Fenster gestalten, speichern und wiederverwenden, Größe und Inhalt jeder einzelnen "Komponente" in Fenstern ändern und komplexe Regeln dafür definieren, wie Elemente im Straßenverzeichnis in Realzeit dargestellt werden.

Catalina Software Ltd
Maltings Studio, 34 Bridge Street, Downham Market
Norfolk, PE38 9DH, Großbritannien
Tel: +44 (0)1366 386611
Email: sales@catalina-software.co.uk
Web: www.catalina-software.co.uk

Mit Omnis zum führenden Lösungsanbieter in der Schweizer Reisebranche geworden

Die Reisebranche ist hart umkämpft, es gibt viele verschiedene Anbieter mit Ladengeschäften und im Internet, die alle um das Geschäft mit den Urlaubs- und Geschäftsreisenden kämpfen. Reiseveranstalter und Reisebüros müssen ihren Kunden stets neue und aufregende Reiseangebote unterbreiten und gleichzeitig preislich absolut konkurrenzfähig bleiben. Dazu benötigen Sie ein hohes Maß an Automatisierung und Datenaustausch und verwenden zahlreiche unterschiedliche interne und externe Applikationen, um ihr Unternehmen effizient und profitabel zu gestalten. Kurzum, Reiseunternehmen müssen sehr flexibel und innovativ sein, um im Wettbewerb bestehen zu können. Deshalb brauchen sie Softwaresysteme, die leistungsfähig und jederzeit an Veränderungen anpassbar sind, um die nötige geschäftliche Flexibilität zu gewährleisten, und sie brauchen IT-Partner, die schnell auf wechselnde Anforderungen der Reisebranche reagieren können. Online Travel ist so ein Unternehmen, und seine Marktführerschaft im Schweizer Reisemarkt beweist seine Stärke in der Software-Entwicklung und in der Unterstützung für seine Kunden.

Online Travel AG mit Sitz in Zürich hat eine beeindruckende Palette von Applikationen für die Reisebranche aufgebaut. Mit Omnis Studio wurden Lösungen für alle Bereiche der Reisewirtschaft entwickelt, zum Beispiel ein CRM-System für Veranstalter und Reisebüros, Online-Buchungssysteme für Urlaubsreisen, Hotel- und Flugbuchungen, Backoffice-Programme usw. Des weiteren wird Omnis zur Integration anderer verteilter Systeme und Datenbanken, die üblicherweise in Reiseunternehmen verwendet werden, eingesetzt. Zwei ihrer Applikationen wurden ausschließlich mit Omnis Studio erstellt: 'TO Online' ist eine Backoffice-Lösung für Reiseveranstalter, während es sich bei 'Agent Online' um ein Backoffice-Programm für Reisebüros handelt. Als heute größter unabhängiger Software-Anbieter in der Schweiz hat die Online Travel AG dank der schnellen Entwicklungsmöglichkeiten durch Omnis Studio eine sehr starke Marktposition mit einem relativ kleinen Team von Entwicklern aufgebaut.

> "Für uns ist Raining Data nicht einfach ein guter Software-Lieferant, sondern ein verlässlicher Partner, mit dem wir über jeden Aspekt unseres Geschäfts sprechen können, über kommerzielle Fragen genau so wie über technische. Und als Mitglied im Omnis-Entwicklerprogramm haben wir die finanzielle Sicherheit und Flexibilität, um auch in Zukunft weiter zu wachsen."
> Rudolf Bargholz,
> Entwicklungsleiter und
> Co-Geschäftsführer
> der Online Travel Services AG

TO Online erlaubt es einem Tour Operator u. a., Reisebüros als Kunden sowie Stammdaten, z.B. Hotels oder Flüge, zu erfassen und diese Produkte über branchenübliche Systeme und dem Internet zu buchen. TO Online enthält diverse Schnittstellen zu anderen Systemen wie Buchhaltungs- und Reservierungssystemen und erlaubt den Im- und Export von Daten. Hinsichtlich seiner Funktionalität und des Programmcodes ist Agent Online dem Produkt TO Online sehr ähnlich, beide Programme werden aber unterschiedlich konfiguriert und wenden sich an unterschiedliche Segmente des Reisemarktes.

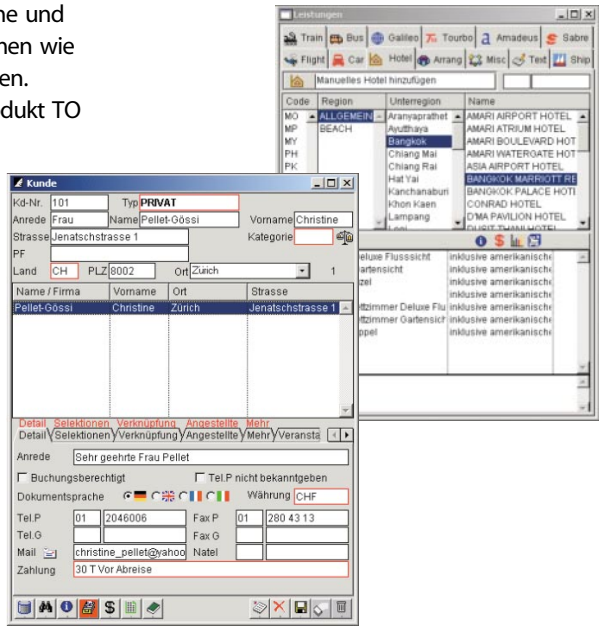

Online Travel entwickelt bereits seit vielen Jahren mit Omnis Studio und hat ihre Entscheidung, Omnis als ihr führendes Entwicklungs-Tool einzusetzen, nie bereut. "Für uns ist Omnis Studio das ideale Produkt mit seiner umfassenden Funktionalität, um auch komplexe Probleme zu lösen, und bietet gleichzeitig eine einfach zu benutzende Entwicklungsumgebung, mit der sogar nicht IT-Spezialisten Branchenlösungen und Fachanwendungen erstellen können," sagt Rudolf Bargholz, Entwicklungsleiter und Co-Geschäftsführer der Online Travel Services AG.

"Mit Omnis Studio sind wir in der Lage, schnell und flexibel auf Wünsche im Markt zu reagieren, und können damit schneller auf Kundenwünsche eingehen als unsere Konkurrenz. Bei den meisten unserer Kunden verwenden wir Omnis Studio 3.0.1, welches sehr stabil ist, aber für alle Web-Entwicklungen setzen wir Studio 4 ein und planen, im Verlauf dieses Jahres komplett auf Studio 4 umzustellen."

ONLINE TRAVEL

Online Travel
Jenatschstrasse 1
CH-8002 Zurich, Schweiz
Email: services@onlinetravel.ch
Tel: 00 41 44 204 6006
Web: www.onlinetravel.ch

Freizeit
Rezeptverwaltungs-Software

Dank Omnis konnte ein Entwickler eine preisgekrönte Rezeptverwaltungssoftware für den Mac Endkundenmarkt erstellen

Haben Sie schon mal eine dieser Applikationen gekauft, die Sie nur für sich selbst zu Hause oder in Ihrer Tätigkeit als Selbständiger brauchen und die nur ein, zwei kleine Aufgabenstellungen erfüllen? Und haben dann festgestellt, dass Sie nur das bekommen, wofür Sie bezahlt haben, was in der Praxis heißt, dass es weit hinter Ihren Erwartungen zurückbleibt?

Unsere Firma, TheDataManager, Inc., wurde in den USA gegründet, um den Mangel an Qualität bei preisgünstigen (unter $100 US) Applikationen zu beheben. Wir hatten ein ganz einfaches Ziel – den Preis reduzieren und gleichzeitig mehr Qualität als erwartet liefern.

Sehr schnell, nachdem wir das erste Entwickler-Release von Mac OS X gesehen hatten, war uns klar, dass diese Umgebung endlich Computertechnik in den breiten Konsumentenmarkt bringen könnte. Und welches Entwicklungs-Tool sollten wir benutzen, um unser Ziel zu erreichen, das aber gleichzeitig erschwinglich sein musste? Ebenfalls sehr schnell landeten wir bei Omnis Studio: Cross Platform; OS X-kompatibel; übertrifft alle Ansprüche der Anwender an Speicherkapazität und Geschwindigkeit; ein Preis, mit dem wir unser Vertriebsmodell realisieren konnten, und ein Entwicklungs-Team in Mitford House, das Studio laufend ergänzt und verschönert.

> "Dank Omnis Studio und OS X konnten wir eine Applikation erstellen, die aussieht, als ob sie von Apple® selbst käme... Die professionelle Stärke von Omnis Studio ermöglichte es uns, ein Rezeptverwaltungs-Tool zu erstellen, das Features bereitstellt, die es bislang nicht gegeben hat – und das doch einfach zu benutzen bleibt."
>
> Larry Barcot
> CEO und Gründer von TheDataManager Inc.

Omnis Studio und OS X haben es uns ermöglicht, eine Applikation zu erstellen, die aussieht, als ob sie von Apple selbst käme – sie hatte sogar iApps zum Vorbild. Diese Anwendung nutzt viele der Studio-Features und wurde entwickelt, um die Vorteile der Arbeit mit mehreren Anwendern nutzen zu können. Wir waren auch in der Lage, diese Lösung als eine "Single icon"-, mit einem Doppelklick zu startende Applikation unter OS X auszuliefern.

Das erste Produkt, das wir herausbrachten, TheRecipeManager (TRM), war perfekt. OS X ist sehr einfach für die Anwender, selbst wenn es Computer-Neulinge sind. Die professionelle Stärke von Omnis Studio ermöglichte es uns, ein Rezeptverwaltungs-Tool zu erstellen, das Features bereitstellt, die es bislang nicht gegeben hat – und das doch einfach zu benutzen bleibt. Vor Omnis Studio waren erschwingliche Tools doch sehr eingeschränkt in ihren Möglichkeiten. Apple gefiel unsere Anwendung auch, so dass sie seit dem Erscheinen von TRM 2004, bereits über 6.000 Exemplare davon weltweit über ihre Apple-Läden und den Apple Web Store verkauft haben.

Mehr Informationen über TheRecipeManager finden Sie auf unserer Web Site: www.TheRecipeManager.com.

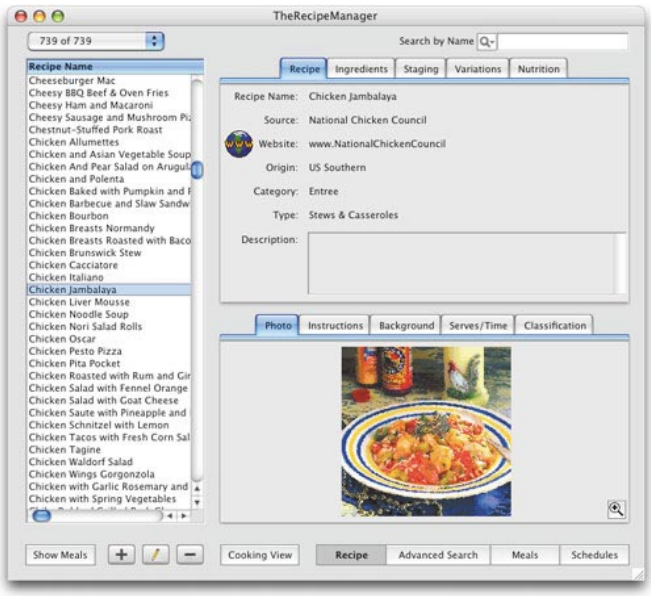

Omnis Studio ermöglichte es TheDataManager Inc, ein voll integriertes Rezeptverwaltungsprogramm für Mac und Windows zu entwickeln, das sich sowohl durch die Apple Stores als auch online hervorragend verkauft.

TheRecipeManager
Break Through the Kitchen Clutter

TheDataManager, Inc.
26907 Country Meadow Lane
Kennewick, WA 99338, USA
Tel: 509-627-3481
Email: larry@TheRecipeManager.com
Web: www.TheRecipeManager.com

Selected Macworld Best in Show -MacObserver

Omnis-Applikation liefert Ergebnisse internationaler Motorsportveranstaltungen live im Web und per SMS

Bei der World Enduro Championship (WEC) handelt es sich um die Weltmeisterschaftskämpfe für Enduro, eine populäre Form des Rallyesports für Enduro-Motorräder, bei dem eine Reihe von Etappen im Rennen gegen die Uhr gefahren werden. Die WEC wird von der Fédération Internationale de Motocyclisme (FIM) durchgeführt und umfasst sechs jeweils zweitägige Veranstaltungen in verschiedenen Ländern Europas sowie je einer in den USA und in Kanada. Aus technischer Sicht handelt es sich bei dieser Form der Konkurrenz nicht um ein Wettrennen, sondern um einen Wettbewerb gegen die Uhr, weshalb die Erfassung und Speicherung der ermittelten Zeitwerte absolut kritisch ist. Ebenfalls essentiell sind die laufende Ermittlung von Zwischenzeiten und –ergebnissen, die diesen Sport so spannend machen.

In den vergangenen zwei Jahren wurden alle Zeiten und Ergebnisse der WEC von Infomega Race Results, einem langjährigen Omnis-Entwickler mit Sitz in Athen in Griechenland, der sich auf Lösungen für den Motorsport spezialisiert hat, ermittelt und verwaltet. Infomega verwaltet auch die Ergebnisse aller griechischen Meisterschaften in den Bereichen Auto, Moto, Kart und MotoCross, und ihnen wurde der Vertrag zur Betreuung der WEC auch für 2007 zugesprochen. Das System, das Infomega zur Verwaltung der Ergebnisse solcher Rennen entwickelt hat, heißt heute iRally, es reicht aber unter der Bezeichnung "Rally Master" zurück bis in die frühen 90-er Jahre, als Infomega bereits der offizielle Vertragspartner für die Rennergebnisse der griechischen Acropolis Rally war.

Die ursprüngliche Applikation wurde noch in Omnis 7 (Version 1.4) geschrieben, und obwohl auch das aktuelle Release immer noch auf der letzten Classic-Version (Omnis 7.3.8.3) als iRally läuft, hat es sich mittlerweile zu einem vollautomatischen Zeiterfassungs- und Ergebnissystem entwickelt, das unter Windows XP läuft und viele neue Technologien beinhaltet. Die neueste Version erfasst über serielle Anschlüsse Zeiten und Teilnehmer-IDs mit Hilfe von Transpondern, die an jedem Fahrzeug angebracht sind. Alle Daten von den Remote-Prüfungsstationen und Zeitmessstationen werden mit Hilfe von 3G/GPRS-Datenkarten in Laptops an die zentrale Verarbeitungseinheit geschickt. Des weiteren bietet das System automatische Aktualisierungen im Web in benutzerdefinierten Intervallen sowie live SMS-Nachrichten für alle, die einen solchen Service abonniert haben, wie Mannschaften, Betreuer-Teams, Medienvertreter, Offizielle oder auch Zuschauer. iRally kann darüber hinaus Live-Ergebnisse direkt auf die Monitore der Kommentatoren, auf die digitalen Anzeigetafeln der Public Viewing-Bereiche und natürlich auf die offizielle Web-Seite der Veranstaltung senden; dazu werden FTP-Befehle und eine Kombination von 3G-Datenkarten und einem SMS Gateway verwendet. Auf jedem der vernetzten Laptops können mehrere Kopien von Omnis laufen, wobei alle auf dieselbe Omnis-Datenbank zugreifen.

"Ich kann es nach wie vor kaum glauben, was ich in all den Jahren mit Omnis erreicht habe, und es beeindruckt mich selbst immer noch mit seiner Flexibilität, sogar mit all den neuesten Transpondern, Decodern, live Web Updates und der Schnittstelle zum SMS Gateway, die ich in der neuesten Version hinzuprogrammiert habe. Hut ab vor Raining Data dafür, dass sie Omnis 7 immer noch am Leben und bei guter Gesundheit gehalten haben für Leute wie mich!"
Nick Andritsakis, Omnis-Chefentwickler bei Infomega Race Results.

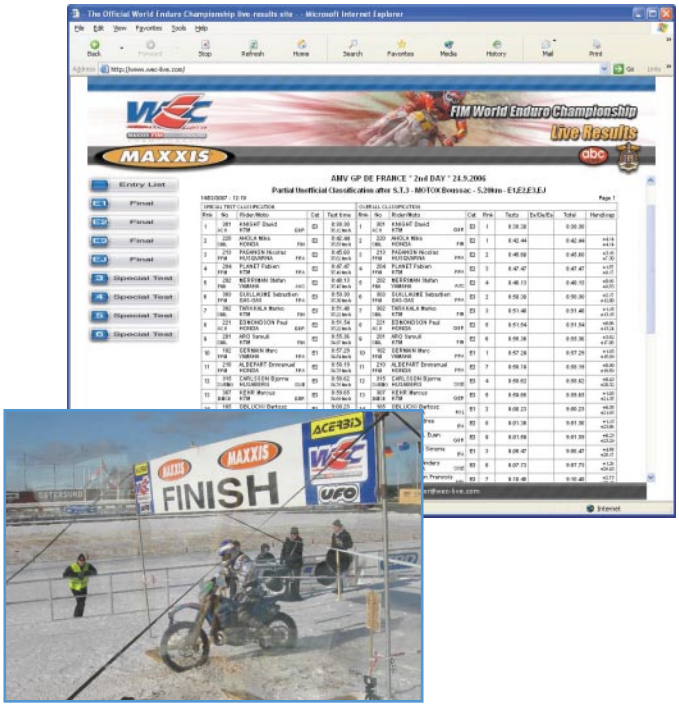

Über Infomega Race Results: Das Unternehmen ist bereits seit 1983 (stets mit Omnis) stark engagiert im Bereich von Zeiterfassung und der Verwaltung von Wettbewerbsergebnissen. Es besteht aus 3 Partnern und ca. 10 teilzeitbeschäftigten Assistenten und deckt alle Rennen, Rallyes und Bergrennen bei den Griechischen Meisterschaften im Auto-, Motorrad- und Kartsport ab. Zusätzlich werden auch viele internationale Veranstaltungen betreut, darunter z. B. die Acropolis Rally (WRC), Elpa Rally (ERC), die Veranstaltungen der SuperMoto EU Championship, die in Griechenland stattfinden, sowie alle aktuellen World Enduro Championship-Veranstaltungen. Infomega hat umfangreiche Erfahrungen mit Fernsehübertragungen, z. B. aus ihrer Zusammenarbeit mit dem Kabelkanal SuperSport in F3-Rennen, und mit dem Online-Ergebnisdienst für Großveranstaltungen über das Internet. Das Unternehmen verwendet die iRally Lösung für alle Motorsport-Veranstaltungen, die es betreut, und vertreibt das Programm auch international.

Infomega Race Results
N.Maltezou 39, 174 55
Alimos, Athen, Griechenland
Email: info@infomega.gr
Tel: +30 210 9818309
Web: www.infomega.gr

Gemeinnützige Org.
Bildung und Entwicklung

Eine Omnis Ultra thin-Lösung stellt Erziehungsprogramme in entlegenen Gebieten Afrikas sicher

Der gesamte afrikanische Kontinent steht vor vielfältigen schwierigen Herausforderungen, die mit regionalen Konflikten, Armut und umfangreichen gesundheitlichen Problemen verbunden sind. Ein Schlüsselfaktor zur Überwindung dieser Schwierigkeiten wird die Bildung und Befähigung der Menschen in Afrika zur Selbstverantwortung sein, damit sie eine stabile und nachhaltige Zukunft für ihren Kontinent bauen können. Eines der Hauptentwicklungsziele der UNO ist es deshalb, Bildung für jedes Kind in Afrika bereitzustellen. Insofern ist jeder kleine Schritt, der den afrikanischen Kindern dabei hilft, ein positiver Beitrag.

Eines dieser Projekte, The Ambassadors Girls' Scholarship Program (AGSP), bietet 30.000 Stipendien pro Jahr an Mädchen in 11 Staaten der Sub-Sahara-Region West Afrikas. Mädchen stellen 55% der 40 Millionen Kinder in Afrika, die aus finanzieller Not oder anderen widrigen Umständen nicht zur Schule gehen können. Das Stipendienprogramm ermöglicht Mädchen den Schulbesuch und beinhaltet auch Betreuungs- und Mentorenprogramme, die zusätzlich zur sozialen und bildungsmäßigen Entwicklung der Schülerinnen und ihrer Dorfgemeinschaften beitragen.

International Education and Training Corporation (IETC) ist eine kommerzielle Beratungsfirma, die auf die Beobachtung, Evaluation und Auswertung nationaler und internationaler Bildungsprojekte und -abkommen mit privaten Bildungsträgern, gemeinnützigen Organisationen und der öffentlichen Hand spezialisiert ist. In Partnerschaft mit World Education Inc. (WEI) und USAID führt IETC das Monitoring und die Evaluation des Ambassadors Girls' Scholarship Program durch. Um Daten für das Stipendienprogramm zu sammeln und zu analysieren, hat IETC eine Applikation namens FieldLink mit Omnis Studio entwickelt, die die sogenannten ‚Ultra-thin Client' (HTML-basierten) Web-Entwicklungsmöglichkeiten von Omnis nutzt.

"Die Verwendung von Omnis Studio bedeutet für uns, dass wir Änderungen an FieldLink kurzfristig realisieren und Teilmodule sofort nach Fertigstellung verteilen können, ohne auf das nächste größere neue Release warten zu müssen," stellt Jim Pistrang, CIO bei IETC, der seit vielen Jahren Lösungen in Omnis Studio realisiert hat, heraus. "Die Applikation ist hoch skalierbar hinsichtlich des Funktionsumfangs, der Datenvolumina und der Zahl der gleichzeitigen Anwender. Dasselbe System wird von Schreibkräften und Dateneingabekräften ebenso genutzt wie von hochrangigen Regierungsvertretern. Die Dateneingabefenster erlauben einen hohen Detaillierungsgrad, was wiederum eine leistungsfähige und flexible Analyse- und Berichtsumgebung ermöglicht.

> "Die Verwendung von Omnis Studio bedeutet für uns, dass wir Änderungen an FieldLink kurzfristig realisieren und Teilmodule sofort nach Fertigstellung verteilen können, ohne auf das nächste größere neue Release warten zu müssen."
> Jim Pistrang
> CIO für IETC

Durch ihren einzigartigen Ultra Thin Client-Zugriff über einen Standard Web Browser stellt FieldLink zuverlässige Zugriffsmöglichkeiten auch vor Ort sicher, auch mit Einwählverbindungen mit geringer Bandbreite und alten Computern, wie sie in Afrika üblicherweise zu finden sind. Der Zugriff auf verschiedene Funktionen in FieldLink wird durch Benutzernamen und Passwörter geregelt. Die Applikation läuft 24 Stunden am Tag/7 Tage die Woche auf einem High Speed-Server mit einer permanenten Internet-Verbindung; die Datenbank- und System-Backups werden ohne Auszeiten durchgeführt. Die Omnis Ultra-Thin Client- und Applikations-Server-Struktur sind hervorragend geeignet für Entwicklung und Einsatz von Anwendungen in so schwierigen Umgebungen wie in Afrika.

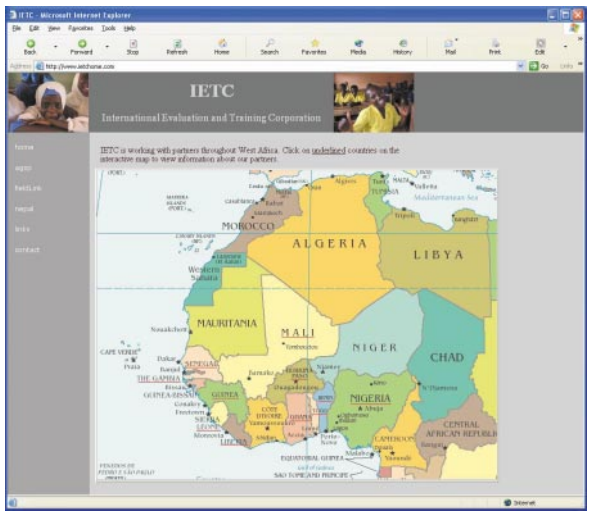

Die FieldLink-Anwendung verwendet die sogenannte Ultra-thin client-Technologie in Omnis: Damit können Sie mit Ihrem Omnis-basierten Applikations-Server einfach mit Hilfe von Standard HTML-Seiten, die Felder und Knöpfe enthalten, oder von einer Bilder-/Kartenoberfläche aus interagieren.

Über IETC: International Education and Training Corporation (IETC) erstellt individuell angepasste interaktive Online-Datenbanklösungen, mit deren Hilfe ihre Kunden quantitative und qualitative Daten für private und öffentliche Forschungs- und Bildungsprogramme erfassen, verwalten und analysieren können. Die Zugriffe sind jeweils kundenspezifisch gestaltet und ermöglichen unterschiedlichen Berechtigten den Zugang zu wichtigen Informationen, während privilegierte Informationen geschützt sind. Das Auswertungs- und Berichtswesen ist dezentral auf Feld-Ebene verfügbar, wobei Daten für die politischen Entscheidungsträger automatisch analysiert und aufbereitet werden.

IETC
30 Boltwood Walk
Amherst, MA 01002, USA
Tel: 413-253-4440
Email: info@ietchome.com
Web: www.ietchome.com & www.jpcr.com

Mit über 5.000 Entwicklern und Millionen von Anwendern weltweit ist Omnis Studio die bevorzugte Applikationsplattform für viele kleine, mittelständische und Großunternehmen. Hier ein kleiner Auszug aus unserer Kundenliste:

Access Accounting Ltd, Colchester (Großbritannien) – Buchhaltungs- und Finanzinformations-Software für kleine u. mittelständische Betriebe

Bayerisches Staatsministerium für Unterricht, Kultus, Wissenschaft und Kunst, München (Deutschland)

Bernhard-Nocht-Tropeninstitut, Hamburg (Deutschland) – führendes deutsches Institut für Tropenmedizin, betreibt das Web Portal für Reisemedizin mit Omnis www.gesundes-reisen.de

Bertelsmann-Springer Schweiz AG, Zürich (Schweiz) – Verlag, vertreibt "Die Führerprüfung", elektronische Prüfungen für Führerscheinbewerber in der Schweiz, die mit Omnis entwickelt wurden

Bundeswehr (Deutschland) – technische Applikationen für Wartungskontrolle für viele Standortverwaltungen, mit Omnis entwickelt

Cegedim Logiciels Médicaux, (France) – Mediclick Applikation für Arztpraxen

CNRS (Centre National de Recherche Scientifique), (Frankreich) – bedeutendes französisches Forschungsinstitut

comTeam/ElectronicPartner GmbH, Düsseldorf (Deutschland) - führende Europäische Verbundgruppe für IT-Fachhändler und Systemhäuser

FT Business Ltd, London (Großbritannien) – führender Anbieter von Finanzinformationen und Herausgeber von 'The Banker'

Molkerei Alois Müller GmbH & Co., Aretsried (Deutschland) – „Müller Milch", einer der größten Hersteller von Milch- und Joghurt-Produkten in Europa; die gesamte Produktion am Hauptsitz in Aretsried wird mit Omnis gesteuert

Ogilvy & Mather GmbH Werbeagentur, Frankfurt am Main (Deutschland) – deutsche Niederlassung einer der 10 größten Werbeagenturen der Welt

School Management Solutions (RM), (Großbritannien) – der führende britische Anbieter von IT-Dienstleistungen und Informationsmanagement-Systemen für Schulen

SITEL GmbH (Europa) - SITEL betreibt Call Center in 25 Ländern weltweit und ist für viele der 500 größten Unternehmen tätig

SNCF (Frankreich) – französische Eisenbahngesellschaft, für ihren internationalen Bereich

Tieto (Europa) - betreibt Consulting, Entwicklung und hostet digitale Lösungen. Mit über 15.000 Mitarbeitern gehört Tieto zu den größten IT-Serviceanbietern in Europa

Vivantes Netzwerk für Gesundheit GmbH, Berlin (Deutschland) – Vivantes betreibt über 100 Krankenhäuser, medizinische Institute und 8 spezialisierte medizinische Zentren in Deutschland mit mehr als 13.500 Mitarbeitern

Das Team

In Hamburg und München

Von links: Klaus Schrödl (Büro München), Götz Krija, Birgit Jäger, Dr. Michael Hufschmidt, Nadja Golly, Andreas Pfeiffer, Mike Boller.

Was unsere Kunden über Omnis Studio sagen...

omnis.studio
ahead of the curve

"Meiner Meinung nach ist einer der größten Vorteile von Omnis die Geschwindigkeit, mit der notwendige Änderungen an einer Applikation vorgenommen und eingesetzt werden können. Normalerweise ist es stets einfach, ein Framework für die Entwicklung zu erstellen, aber Änderungen an diesem Rahmen vorzunehmen ist, jedenfalls bei unseren Projekten, stets der Teil des Entwicklungsprozesses, der die meiste Zeit erfordert. Eine Entwicklungsumgebung, die die Realisierungszyklen minimiert, ist ein immenser Vorteil. Zudem habe ich stets festgestellt, dass die Zahl der benötigten Entwickler bei einer Studio-Applikation immer deutlich unter der bei anderen Entwicklungsumgebungen liegt. ...Ein anderer wichtiger Aspekt von Omnis, auf den ich mich immer verlassen konnte, ist, dass ich in eigentlich allen Fällen Lösungen und Workarounds finden konnte und nie vor unlösbaren Problemen stand. Keine Entwicklungsumgebung ist perfekt, aber Omnis Studio kommt dem sehr nahe, wenn es um die Entwicklung von Datenbank-Frontend-Applikationen geht."

--Rudolf Bargholz
Stellvertr. Geschäftsführer der Online Travel Services AG, Zürich, der größten Software-Entwicklungsfirma für die Tourismusbranche in der Schweiz

"Ich verwende Omnis Studio für eine sehr erfolgreiche Ultra-Thin Web-Applikation, und zwar aus folgenden Gründen:-
1. Ich musste SCHNELL eine Lösung realisieren und kannte das Tool (Omnis) sehr gut.
2. Ich brauchte gut strukturierten, lesbaren Code und ein gutes Version Control System.
3. Ich brauchte einen hervorragenden Debugger.
4. Ich brauchte eine Sprache mit guten Funktionen im Handling von Listen und einfachen Zugriff auf eine SQL-Datenbank.
Das Projekt war erfolgreich, da das Code-Schreiben, das Testen und das Debuggen in Omnis so einfach sind."

--Jim Pistrang
JP Computer Resources
www.jpcr.com, USA

Komponenten und Plug-in Produkte

Es gibt viele Komponenten oder Plug-ins für Omnis Studio, die die Leistungsfähigkeit und Funktionalität von Omnis noch erweitern und damit die Entwicklungs- und Einsatzmöglichkeiten für Entwickler erheblich vergrößern. Raining Data bietet eine Reihe von Komponenten für Omnis an, aber es gibt auch zahlreiche unabhängige Entwickler, die Komponenten für viele unterschiedliche Funktionen, z. B. Terminplanung oder Textverarbeitung, vertreiben und damit die Omnis-Sprache erweitern.

Mit der Omnis Web Services (OWS)-Komponente können Sie Web Services in Ihre Omnis-Applikationen integrieren oder Ihre eigenen Services aus Omnis-Code erstellen. Die oXML-Komponente ist eine externe Komponente, die es Ihnen ermöglicht, XML-Dokumente in Omnis Studio zu erzeugen und zu manipulieren und die Verwaltung von XML-Daten in Ihre Omnis-Applikationen mit aufzunehmen.
Weitere Informationen dazu finden Sie auf **www.omnis.net**

Erweitern Sie den Leistungsumfang und die Flexibiliät von Omnis Studio noch durch Ihre eigenen oder Komponenten von Dritten...

Consulting & Training

Wir werden Ihnen dabei helfen, Ihre Lösung in Rekordzeit realisiert zu bekommen...

Raining Data kann Ihnen leistungsfähige und erfahrene Entwickler vermitteln, die Ihnen dabei helfen, Ihre Lösung zu planen, zu erstellen und zu implementieren innerhalb Ihres vorgegebenen Zeit- und Kostenrahmens. Wenn Sie Omnis benutzen, können Sie mit signifikanten Kosteneinsparungen rechnen, aber wenn Sie einen der Omnis-Consultants beschäftigen, können Sie sicher sein, noch mehr Zeit und Geld zu sparen und eine wirklich erstklassige Lösung zu erhalten. Unsere Consultants können einen Prototyp Ihrer Anwendung erstellen, um die optimale Lösung für Ihr spezifisches Problem zu erarbeiten. Wir können Ihre Entwickler bei der Programmierung mit Tipps und Erfahrungswerten unterstützen oder auch die Programmierung selbst durchführen. Oder wenn Sie eine alte Omnis-Applikation haben, können wir Sie bei der Konvertierung auf Omnis Studio unterstützen, damit Sie die neuen Features wie z. B. Web Client, den multi threading-fähigen Server oder die neuen Data Access Modules nutzen können.

Zusätzlich bieten wir Schulungen an, in denen Sie alle Aspekte von Omnis Studio erlernen können. In unseren verschiedenen Standardkursen, aber auch gern in Individual- oder Firmenschulungen vor Ort erarbeiten wir mit Ihnen Schritt für Schritt, wie Sie eine Applikation mit Omnis entwickeln, und vermitteln Ihnen alle hilfreichen Tipps und Tricks. Aktuelle Informationen über unser Trainingsangebot finden Sie unter **www.omnis.net/training**

Omnis-Konferenzen und Messen

Die Omnis-Entwicklergemeinde organisiert eine Reihe technischer Konferenzen an verschiedenen Orten auf der Welt, die eine exzellente Möglichkeit bieten, ganz viel über Omnis in einer "Vertriebs-freien" Umgebung zu lernen. Der Fokus der Omnis-Entwicklergemeinde ist ihr eigenes Portal **EurOmnis** (www.euromnis.org), das auch Informationen über die jährlichen Konferenzen und andere Veranstaltungen bietet. Die eine Woche dauernden Entwicklerkonferenzen sind eine gute Mischung aus detaillierten technischen Sessions, Präsentationen und sozialer Kontaktpflege. Viele Entwickler haben konstatiert, dass das Wissen und die sich ergebenden Möglichkeiten ein Mehrfaches der in die Konferenzen investierten Zeit und Teilnahmegebühren wert sind, und sie bieten außerdem auch noch ein großes Maß an Unterhaltung und Spaß!

Raining Data ist auf vielen IT-Messen und –Konferenzen in Europa vertreten und gewinnt laufend neue Studio-Entwickler hinzu. Z. B. können Sie uns auf der **CeBIT** und der **Systems** in Deutschland sowie auf vielen Fachmessen und IT-Konferenzen treffen. Unsere Stände und Auftritte sind zusammen mit Omnis-Entwicklern organisiert, die dort ihre Omnis-Lösungen vorstellen. Wir freuen uns auf Ihren Besuch auf einem unserer Stände!

Omnis-Konferenzen bieten Ihnen intensives Lernen und Erfahrungsaustausch – und eine Menge Spaß!

TigerLogic

Omnis, die intelligente Wahl...

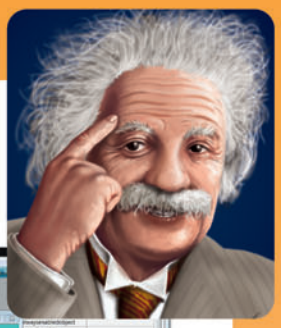

Der Component Store enthält viele Komponenten, die Sie einfach per Drag & Drop in Ihre Applikation ziehen können. Wenn Sie z. B. ein Remote (Web)-Formular erstellen, stehen Ihnen im Component Store über 30 fertige Komponenten zur Verfügung, u. a. Felder, Listen, Bilder, Media Player usw.

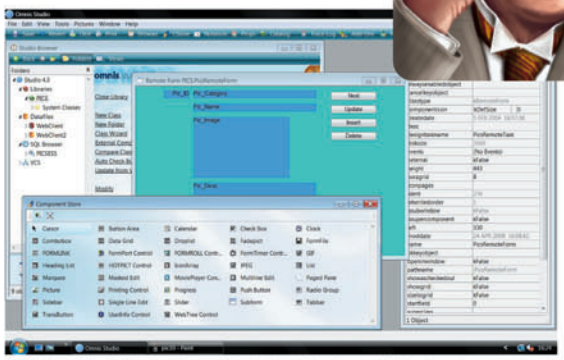

Bei der Erstellung einer Web-Applikation stellt der Component Store über 30 Web-Komponenten bereit, z. B. Standard-Felder, einen Kalender, Tree Listen, Slider, eine Uhr usw. Sie können diese Komponenten ganz einfach aus dem Component Store in Ihr Formular ziehen und so sehr schnell die verschiedensten Rich Internet Applications realisieren.

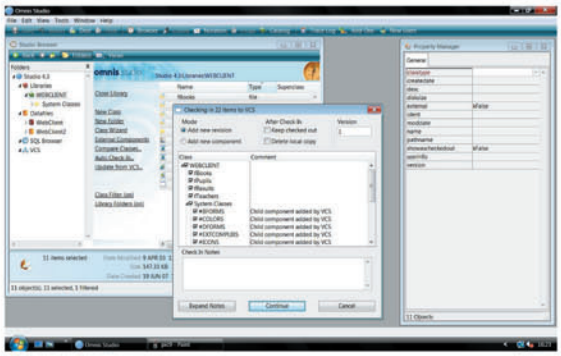

Das Omnis VCS gibt Ihnen die vollständige Kontrolle über die gesamte Dauer Ihres Entwicklungsprozesses. Die Mitglieder eines Entwickler-Teams knnen sich einloggen, bestimmte Komponenten abmelden, Änderungen vornehmen und die geänderten Komponenten wieder zurück anmelden, alles einfach per Drag & Drop. Zum Omnis VCS gehört auch ein sehr hilfreiches Tool, mit dem Klassen, Libraries oder ganze Projekte verglichen werden knnen.

Omnis Studio enthält auch eine Reihe von leistungsfähigen Plug-ins oder Data Access Modules (DAMs), die dynamischen Zugriff auf alle führenden Datenbanken bieten. Aus einer integrierten Entwicklungsumgebung heraus können Sie mit Hilfe des Omnis SQL Browsers auf alle Arten von Server-Datenbanken zugreifen; damit haben Sie die Sicherheit, dass Ihre Applikation stets portierbar bleibt, auch wenn sich die Datenquellen ändern.

- **Schnelle und preisgünstige Entwicklung**
- **Technologisch führend**
- **Für Web- und Unternehmenslösungen**
- **Cross Plattform Entwicklung und Einsatz**
- **Unterstützung aller führenden Datenbanken**
- **1000e von Lösungen und Partnern**

We support them all...

Mac Universal

www.omnis.net

Raining Data Germany GmbH
Langenhorner Chaussee 40
D-22335 Hamburg, Deutschland
Tel: +49 40 532 87 211
Fax: +49 40 531 3818
Email: ge.sales@tigerlogic.com

Internationale Büros:
US: sales@tigerlogic.com
Frankreich: fr.sales@tigerlogic.com
UK: uk.sales@tigerlogic.com

TigerLogic